CO₂ NEUTRAL eco print

JEDEN MITTWOCH:
WOCHENZEITUNG
FÜR STADT&LAND

AUGSBURG JOURNAL
REPORTER

swa
Immer an deiner Seite

Kein Herz für „Hilfs-Sheriffs"

Polizei ist gegen „Nachtcrew"-Vorschlag

SEITE 2

Augsburger Polizei sagt, sie und die Sicherheitsbehörden der Stadt haben alles im Griff. Sie äußert sich skeptisch gegenüber der „Nachtcrew", die durch ihre Präsent in der Innenstadt für mehr Sicherheit im Nachleben sorgen sollen.
Fotos: Polizei Schwaben Nord /unsplash.com

Von Olessja Schulz

Wir sorgen rund um die Uhr für die größtmögliche Sicherheit und sind regelmäßig an den relevanten Orten präsent", so **Johanna Kruger**. Kruger ist Sprecherin der Augsburger Polizei – und klingt skeptisch gegenüber der Idee, künftig eine „Nachtcrew" in die Augsburger City zu schicken, um die Sicherheit der Nachtschwärmer zu verbessern. Genau diese Idee wurde jetzt von mehreren Parteien aus dem städtischen Rathaus formuliert.

In der Augsburger Innenstadt sollen künftig nicht nur junge Menschen abends von Club zu Club ziehen, sondern auch die „Nachtcrew" – ehrenamtliche Helfer, die für mehr Sicherheit im Nachtleben sorgen können. Das Projekt wird von CSU und Bündnis 90/Die Grünen vorgeschlagen und orientiert sich an ähnlichen Modellen wie „Nachteulen" in Erfurt und „AWA Stern" in Wien.

Augsburg gehört zu den sichersten Großstädten Deutschlands, dennoch gibt es hier laut CSU-Fraktionsvorsitzendem **Leo Dietz** Situationen, in denen „niederschwellige Hilfe und direkte Ansprechbarkeit entscheidend sein können. Die Helferinnen und Helfer der „Nachtcrew" stehen den Nachtschwärmern neutral und geschult zur Seite." Sie seien, so der Stadtrat weiter, weder Polizei noch Sicherheitsdienst, sondern böten Unterstützung bei Konflikten, Übergriffen oder Diskriminierung. „Durch ihre Präsenz soll präventiv Gewalt vorgebeugt und das subjektive Sicherheitsgefühl der Menschen in der Innenstadt gestärkt werden", so Dietz.

An der Konzeptentwicklung sollen städtische Stellen wie Ordnungsamt, Kulturamt, Büro für Kommunale Prävention, Stadtjugendring, Sozialarbeiter und Organisationen wie Queerbeet e.V. beteiligt werden. Auch die Sicherstellung der qualifizierten Schulung der Ehrenamtlichen ist von großer Bedeutung.

Peter Rauscher, Fraktionsvorsitzender der Grünen, betont: „Wir fordern ein interdisziplinäres Konzept, das Awareness schafft, niedrigschwellige Hilfe bietet und das soziale Miteinander stärkt. Als homosexueller Mann kenne ich einige Beispiele, in denen Gewalt oder sexuelle Übergriffe aus dieser Angst heraus nicht angezeigt wurden." Gerade im Nachtleben gebe es viele Situationen, die zielführender von professionell ausgebildeten Schlichterinnen und Schlichtern niedrigschwellig gelöst werden könnten. Die Koalitionspartner wollen prüfen lassen, ob und wie die „Nachtcrew" in Augsburg nachhaltig und effektiv umgesetzt werden kann.

Lesen Sie weiter auf Seite 2

Das große REPORTER-Monatsrätsel

Gewinnen Sie
einen superkompakten
Reisebuggy
von Bugaboo
im Wert von
479 Euro
von der
MERINGER KINDERECKE

4 x RÄTSELN SEITE 4 UND GEWINNEN!

Wir kaufen
Wohnmobile + Wohnwagen
03944-36160
www.wm-aw.de
WOHNMOBIL-CENTER
Am Wasserturm

Hyundai i10 Facelift - Hausmodell
1.0 /46 kW (63 PS) Benzin, Bestellfahrzeug
Listle-Aktionspreis: 15.450,- €
mtl. Aktionsrate:[1] 139,- €
Hyundai i10 Select 1.0 46 kW (63 PS), 5-Gang-Schaltgetriebe: Energieverbrauch kombiniert: 5,5 l/100 km; CO_2-Emissionen kombiniert: 125 g/km; CO_2-Klasse: D.

Hyundai i20 - Hausmodell
1.2 /58 kW (79 PS) Benzin, Bestellfahrzeug
Listle-Aktionspreis: 17.990,- €
mtl. Aktionsrate:[1] 159,- €
Hyundai i20 Select 1.2 58 kW (79 PS), 5-Gang-Schaltgetriebe: Energieverbrauch kombiniert: 5,7 l/100 km; CO_2-Emissionen kombiniert: 128 g/km; CO_2-Klasse: D.

Hyundai BAYON - Hausmodell
1.2 /74 kW (100 PS) Benzin, Bestellfahrzeug
Listle-Aktionspreis: 19.990,- €
mtl. Aktionsrate:[1] 199,- €
Hyundai Bayon Select 1.0 74 kW (100 PS), 6-Gang-Schaltgetriebe: Energieverbrauch kombiniert: 5,7 l/100 km; CO_2-Emissionen kombiniert: 129 g/km; CO_2-Klasse: D.

Hyundai TUCSON Hybrid
1.6 T-GDI Hybrid 158 kW (215 PS), Bestellfzg.
Listle-Aktionspreis: 33.990,- €
mtl. Aktionsrate:[1] 299,- €
Hyundai Tucson Select 1.6 T-GDI Hybrid Frontantrieb 158 kW (215 PS): Energieverbrauch kombiniert: 5,7 l/100 km; CO_2-Emissionen kombiniert: 129 g/km; CO_2-Klasse: D.

Hyundai INSTER 100% elektrisch
71 kW (97 PS) Elektro, Bestellfahrzeug
Listle-Aktionspreis: 20.990,- €
mtl. Aktionsrate:[1] 169,- €
Hyundai INSTER Select 71 kW (97 PS) Batterie 42 kWh: Energieverbrauch kombiniert: 14,3 kWh/100 km; CO_2-Emissionen kombiniert: 0 g/km; CO_2-Klasse: A. Elektrische Reichweite bei voller Batterie: 327 km[2].

AUTOHAUS LISTLE GmbH
Autos für clevere Sparer.
Kriegshaberstr. 58, 86156 Augsburg, Tel.: 0821 44474-0
Friesenstraße 4, 86343 Königsbrunn, Tel.: 08231 922070
Augsburger Str. 57, 89312 Günzburg, Tel.: 08221 512-1
Max-Eyth-Str. 45, 89231 Neu-Ulm, Tel.: 0731 8507390

FRAUENTORGARAGE
Jägerstraße 19 · 89081 Ulm · Tel.: 0731 383399

HYUNDAI

5 JAHRE Garantie ohne Kilometerlimit*
8 JAHRE Batterie Garantie*

Sämtliche Informationen zum Umfang der Herstellergarantie finden Sie unter: www.hyundai.de/garantien.
[1] Ein Leasingangebot in Zusammenarbeit mit der HYUNDAI Finance, ein Geschäftsbereich der Hyundai Capital Bank Europe GmbH, Friedrich-Ebert-Anlage 35–37, 60327 Frankfurt am Main, für die der Angebotsleistende als ungebundener Vermittler tätig ist. Effektiver Jahreszins 5,19 %, Sollzinssatz geb. 5,06 % p.a., Laufzeit 48 Monate, Laufleistung 5.000 km p.a., zzgl. 1.395 € Bereitstellungskosten, Leasingsonderzahlung 0 €; i10 voraussichtlicher Gesamtbetrag: 8.067 € Nettodarlehensbetrag: 15.450 €; i20 voraussichtlicher Gesamtbetrag: 9.027 € Nettodarlehensbetrag: 17.990 €; TUCSON Hybrid voraussichtlicher Gesamtbetrag: 15.747 € Nettodarlehensbetrag: 33.990 €; BAYON voraussichtlicher Gesamtbetrag: 10.947 € Nettodarlehensbetrag: 19.990 €; INSTER voraussichtlicher Gesamtbetrag: 9.507 € Nettodarlehensbetrag: 20.990 €. Das beworbene Angebot entspricht dem repräsentativen Beispiel gem. §6 Abs. 4 PAngV. Als Verbraucher haben Sie nach Vertragsabschluss ein Widerrufsrecht. Angebot bis 31.12.2025 gültig. Zzgl. 1.395 € Bereitstellungskosten. | Fahrzeugabbildungen enthalten z. T. aufpreispflichtige Sonderausstattungen. Druckfehler, Änderungen und Irrtümer vorbehalten. | Nachlass in Höhe des inkludierten Mehrwertsteueranteils, der auf den ausgezeichneten Preis anfallen würde. Der Mehrwertsteueranteil entspricht einem Nachlass von 15,966 % des jeweiligen Kaufpreises. Bei den dargestellten Aktionspreisen ist der Nachlass bereits eingerechnet. | [2] Die maximale Reichweite wird von verschiedenen Faktoren beeinflusst z.B. von Verkehrsbedingungen, Fahrzeugausstattungen und Fahrweise. Im realen Fahrbetrieb kommt es zu einer geringeren Reichweite.

– Anzeige –

Standpunkt

Mehr Geld für Bund, Länder und Kommunen

Heike Heubach

Liebe Leserinnen und Leser,
viele Menschen spüren es jeden Tag: marode Straßen, überlastete Kitas, fehlende Pflegeplätze. Mit unserer Investitionsoffensive investieren wir 500 Milliarden Euro in die Zukunft – davon fließen 100 Milliarden Euro direkt an die Länder und Kommunen. So können Brücken, Schulen, Krankenhäuser und Pflegeeinrichtungen modernisiert, bezahlbarer Wohnraum geschaffen und der Klimaschutz gestärkt werden. Damit schaffen wir Fortschritt, der bei den Menschen ankommt. Welche Chancen das für unsere Region bietet, diskutieren wir am 15. November ab 11 Uhr in Bobingen im Gasthof Krone (Hochstraße 7) gemeinsam mit meinem Bundestagskollegen Andreas Schwarz. Anmeldungen sind unter heike.heubach.wk@bundestag.de möglich. Wir freuen uns auf Sie!

Herzlichst
Ihre Heike Heubach, MdB

SPD Augsburg
im Deutschen Bundestag

Johanna Kruger

Leo Dietz

Regelmäßig patrouillieren Streifenwagen in der Maximilianstraße und in der gesamten Augsburger Innenstadt. *Foto: Polizei Schwaben Nord*

Michael Rauscher

Dirk Wurm

Aus der Mitte

Liebe Augsburgerinnen und Augsburger!
Der Beitritt des AVV zum MVV rückt näher. Ich habe dem Grundsatzbe-schluss im zuständigen Ausschuss nicht zugestimmt. Nicht, weil ich per se dagegen wäre, sondern weil noch nicht alle Fragen geklärt sind. Wer zahlt die neuen Automaten, damit Augsburger Fahrkarten in Münchner Entwerter passen? Oder: Wer trägt die Ausfälle, wenn Münchner bei der Fahrt zu uns keine Augsburger Fahrkarten mehr kaufen müssen? Wenn es zu einer fairen Aufteilung kommt und nicht alle qualifizierten Arbeitsplätze aus Augsburg in die MVV-Zentrale abwandern, hebe ich beim endgültigen Beschluss gern meine Hand. Denn: Augsburg bestimmt auch im neuen, größeren Verbund selbst, wie oft Busse und Straßenbahnen bei uns fahren und wie sie aussehen. Bis auf eine schmerzhafte Ausnahme: Auf den Fahrzeugen wird künftig MVV stehen.
Ihr Lars Vollmar, stv. Fraktionsvorsitzender

Bürgerliche Mitte
Fraktion im Augsburger Stadtrat
Freie Wähler · FDP · Pro Augsburg

„Nachtcrew“: Laien, Profis oder wer...?

Auf REPORTER-Anfrage zeigte sich **Dirk Wurm**, Parteivorsitzender der SPD Augsburg, grundsätzlich als Befürworter zusätzlicher Strukturen, die als Vermittler im Nachtleben dienen sollen. Einer rein ehrenamtlichen Lösung steht er jedoch skeptisch gegenüber: „Ehrenamtliches Engagement ist für unsere Stadt unverzichtbar und im Bereich Awareness-Arbeit bereits auf hohem Niveau. Es handelt sich unserer Ansicht nach jedoch um einen sensiblen Bereich, der den Einsatz von geschultem hauptberuflichem Personal erfordert. Nicht zuletzt angesichts der fehlenden Perspektive einer Schaffung von Stellen sind wir sehr skeptisch, ob das Projekt tatsächlich zielführend umgesetzt wird. Wir werden die weitere Entwicklung aufmerksam beobachten“, so Wurm.

Auch **Daniel Eichinger** von der Sicherheitsfirma „Eichinger Sicherheit und Service GmbH“ sieht Chancen in der Initiative, betont jedoch die Notwendigkeit klarer Aufgabenabgrenzungen: „Wenn die Rolle der ‚Nachtcrew‘ deutlich kommuniziert und als unterstützend verstanden wird, kann sie zur Entlastung beitragen. Fehlende Abstimmung könnte allerdings zu Missverständnissen führen.“

„Nur wenn dieses Projekt ohne professionelle Schulung, Leitung und Kontrolle umgesetzt wird, sehen wir die Gefahr der Entstehung einer Art „Bürgerwehr“. Solange die Beteiligten qualifiziert, sozial geschult und klar in die bestehenden Strukturen eingebunden sind, sehen wir keine Gefahr einer eigenmächtigen oder konfrontativen Dynamik“, so Eichinger.

Die Polizei Schwaben Nord sieht derzeit keinen zusätzlichen Bedarf. Sprecherin **Johanna Kruger** betont, dass das Nachtleben kontinuierlich beobachtet wird und eine enge Zusammenarbeit mit Ordnungsdienst, Sicherheitswacht und der Stadt besteht. „Wir sind dabei in engem und stetigem Austausch mit allen Beteiligten, darunter auch den Gaststättenbetreibern und der Stadt. Die Polizei ist an den entsprechenden Örtlichkeiten regelmäßig präsent, um die Sicherheit weiterhin zu gewährleisten“, so Kruger.

CSU vor Ort: „Nachtcrew“ in Augsburg

Die CSU-Fraktion möchten prüfen lassen, ob das Projekt „Nachtcrew“ in unserer Stadt eingeführt werden kann. Nach Vorbildern wie Erfurts „Nachteulen“ oder Wiens „AWA Stern“ sind Ehrenamtliche an Wochenenden und nachts in der Innenstadt unterwegs. Sie sollen Ansprechpartner sein, Hilfe leisten und präventiv wirken – etwa bei Übergriffen, sexualisierter Gewalt oder Diskriminierung. Die Helfenden sind neutral, geschult und weder Polizei noch Sicherheitsdienst.
Die Stadtverwaltung soll prüfen, welche Strukturen, Schulungen, Ressourcen und Kooperationsmöglichkeiten mit bestehenden Hilfs- und Sicherheitsangeboten nötig wären und wie junge Menschen in Konzeption und Umsetzung einbezogen werden können. Ziel ist, das subjektive Sicherheitsgefühl zu stärken, präventiv deeskalierend zu wirken und das soziale Miteinander in Augsburg zu fördern – eine sinnvolle und innovative Ergänzung der bestehenden Sicherheitsmaßnahmen.

Ihr Leo Dietz
Fraktionsvorsitzender

CSU Fraktion im Augsburger Rathaus

vhs Augsburger Volkshochschule

Unser Semesterthema im Herbst/Winter 2025/26

www.vhs-augsburg.de
0821/50265-55

AUGSBURG JOURNAL REPORTER

IMPRESSUM

HERAUSGEBER
Walter Kurt Schilffarth
Anja Marks-Schilffarth

GESCHÄFTSFÜHRUNG
Anja Marks-Schilffarth

CHEFREDAKTEUR
Marc Kampmann (V.i.S.d.P.)

REDAKTION
Johannes Kaiser, Michael Siegel, Julia Greif, Olessja Schulz

MARKETING
Heidi Strigl, Andreas Bouloubassis, Harald Schnelzer, Alex Hagl, Margit Birk, Cornelia Klaus, Nicole Wagner

GRAFIK
Stefanie Lechner, Marina Stebelski, Tina Billy

ONLINE
Julia Nieschwietz

VERWALTUNG
Melanie Scholze
verwaltung@augsburgjournal.de

AJ VERLAGS GMBH
Provinostraße 52, V5_1
86153 Augsburg • 0821/34774-20

DRUCK Presse-Druck- und Verlags GmbH, Augsburg

AUGSBURG JOURNAL REPORTER
AUGSBURG-JOURNAL.DE

Haben Sie eine spannende Story zu erzählen?
Schreiben Sie uns!
REPORTER@AUGSBURGJOURNAL.DE

Mehr GRÜN für die Innenstadt!

Unsere Augsburger Innenstadt soll ein Ort für alle sein – mit Plätzen, die **kühlen statt aufheizen**, und mit mehr **Lebensqualität** für ganz Augsburg! Um dieses Ziel weiter voranzubringen, hat der Bauausschuss kürzlich konkrete Maßnahmen beschlossen: Am **Ernst-Reuter-Platz** sollen neue Bäume, Sitzgelegenheiten und Spielangebote den Platz beleben und ihm ein neues Gesicht verleihen. Auch auf dem **Rathausplatz** wird voraussichtlich ab kommenden Winter mehr Stadtgrün getestet: mobile Pflanzgefäße, schattenspendende, kleine Bäume und neue Sitzmöglichkeiten werden dort erprobt. Und auch am **Martin-Luther-Platz** tut sich etwas – mit einem neuen Spielbrunnen soll vor allem Familien und Kindern Raum gegeben werden!

Ihr Peter Rauscher
Fraktionsvorsitzender

GRÜNE FRAKTION AUGSBURG

Anton Steinböck
...aus Liebe zur Heimat

Augsburgs Größter Schmuck-Ankauf

ZAHN- & ALTGOLD
SCHMUCK·UHREN
DIAMANTEN

GOLDANKAUF ZUM SUPERPREIS
WIR KAUFEN FEINGOLDBARREN
109,95 € p. Gramm *

Wir kaufen Altgold in jeder Form z.B 18k/750
72,34 € p. Gramm*
Preise ohne weitere Gebühren
*unsere Grammpreise 03.11.2025/14.30 Uhr
ständig aktuelle Preise

Juwelier seit 1981
ROBERT REHM
Maximilianstr. 43
☎ 0821/33011

IHRE FREUNDLICHE ANKAUFSTELLE

VERGLEICHEN SIE UNSERE PREISE - ES LOHNT SICH!
Montag bis Freitag 10.00 - 18.00 Uhr Samstag 10.00 - 14.00 Uhr

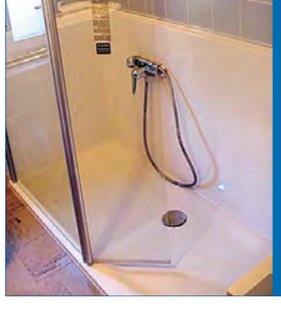

Umbau der Wanne zur Dusche
SENIORENGERECHT IN EINEM TAG
Wannenaustausch
Martin Knop · Tel. 08233/7799836
www.wanne-zur-dusche.com
Ausstellungsbesichtigung nach Terminabsprache!

Rätselspaß: SUDOKU – normal und spezial

LÖSUNGEN S. 9

	7							6
		8		5				
2		9				4		
				4	2	1		
	8				7			3
	3				6	7		
				3			1	
		7			8			
				1		5	9	8

	8			5			1	
	4				9			
			1	4		9		2
			5	1				
2							3	
		8					4	9
	6		4					
						4	9	6
7				9			2	

Sudoku-Rätsel kennt jeder. In allen neun Feldern sowie senkrecht und waagrecht müssen jeweils die Zahlen 1 bis 9 unterkommen. Neben dem Standard-Sudoku (ganz links) präsentieren wir jeweils ein Spezialrätsel, diesmal ein „X-Sudoku“. Hier müssen auch die grau unterlegten Diagonalen jeweils die Zahlen 1 bis 9 enthalten.

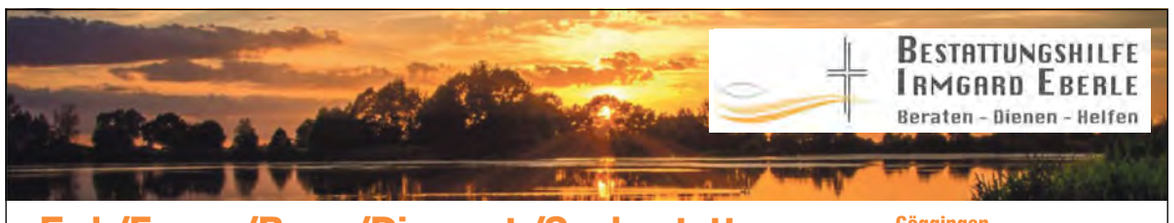

BESTATTUNGSHILFE IRMGARD EBERLE
Beraten – Dienen – Helfen

Erd-/Feuer-/Berg-/Diamant-/Seebestattungen, Vorsorgen, Überführungen und sämtliche Steinmetzarbeiten.

Persönliche Betreuung und Hausbesuche. Sämtliche Formalitäten und Behördengänge erledigen wir Ihnen in zuverlässiger und kostenbewusster Form.

Göggingen
Telefon 0821 / 9 29 98
Steppach
Telefon 0821 / 48 10 36
Diedorf-Anhausen
Tel.: 08238 / 2776
info@bestattungshilfe.de
www.bestattungshilfe.de

Wie lange die Stadt leuchtet

Leserin wundert sich über Dauerlicht

SWA-Sprecher Jürgen Fergg meldet als Grund für die Dauerbeleuchtung eine defekte Zeitschaltuhr in der Augsburger Innenstadt, die nicht abgeschaltet hatte. *Fotos: swa Archiv/Thomas Hosemann*

Von Olessja Schulz

Warum sind Augsburgs Kirchen und Denkmäler seit einiger Zeit die ganze Nacht hindurch angestrahlt? Früher konnte man die Uhr danach stellen, dass um 23 Uhr Schluss war“, fragte Leserin Cornelia T. unsere Redaktion.

Auf REPORTER-Nachfrage bei der Stadt stellte sich heraus, dass eine technische Störung die Ursache war. „Offenbar lag eine Unregelmäßigkeit der zentralen Zeitschaltuhr vor, die für die automatische Abschaltung der Beleuchtung sorgt“, erklärt **Michael Arnold** vom Hochbauamt der Stadt Augsburg.

Die Stadtwerke Augsburg, die im Auftrag des Hochbauamtes die Anleuchtung betreiben, konnten den Fehler bereits beheben. „Beim Rathaus schaltet die Beleuchtung wieder um 23 Uhr ab“, so Stadtwerke-Pressesprecher **Jürgen Fergg**. „Am Dom warten wir noch auf ein Ersatzteil, deshalb ist der gerade noch dunkel.“

Wie lange diese Gebäude nachts länger als geplant angeleuchtet waren, lässt sich im Nachhinein nicht mehr genau sagen. „Die Stadt Augsburg ist bestrebt, die Energiekosten und den Energieverbrauch so gering wie möglich zu halten“, sagt Arnold. „Insofern ein ausdrückliches Dankeschön an die aufmerksame Beobachterin.“

Der Augsburger Dom ist derzeit nicht angestrahlt, dort warten die Stadtwerke noch auf ein Ersatzteil. Foto: istockphoto.com

Eine Zeitschaltuhr hatte eine Störung, die bereits vor Tagen behoben wurde. Der Kanal, auf dem das Rathaus und St. Ulrich geschaltet sind, funktioniert wieder. Foto: tonkosti.ua

Das „Dramatische Monatskränzchen“ feiert 140. Geburtstag

Über ein Jahrhundert „Theater in der Frauentorstraße“ – wie kann man sich so lange halten?

Von links: Carolin Köhler, mit ihrem Team für die Öffentlichkeitsarbeit des Theaters zuständig, Hans Oebels und Julia Licitar nach der Premiere.

Das Ensemble freute sich über Premierenapplaus (von links): Günter Frana, Daniel Grassert, Christoph Oebels, Marleen Proksch, die ihr Rollendebut hatte, Carolin Köhler, Stefanie Kuhn und Walter Link.

Augsburgs Kulturreferent Jürgen Enninger gratulierte Julia Licitar zu 140 Jahren TiF.

Von Julia Greif

Helden“ heißt das Stück, mit dem das Theater in der Frauentorstraße jüngst Premiere feierte und das es noch bis Sonntag, 16. November, aufführt. Passt aber auch zu seinen Mitgliedern: Schließlich stehen die schon seit 140 Jahren auf der Bühne.

Begonnen hat alles bescheiden. 1885 gründeten theaterbegeisterte Bürger das „Dramatische Monatskränzchen“ – eine Runde Gleichgesinnter, die noch in privaten Häusern spielte. Publikum war anfangs nicht vorgesehen. Doch irgendwann öffnete man die Türen. Auch der Name wechselte öfter: „Unterhaltungsverein Einigkeit“, „Theater- und Orchesterverein Einigkeit“, „Volksspielgruppe Augsburg, Leitung Paul Braunbarth“, „Amateurtheater Volksspiele Augsburg“, um ein paar zu nennen. Nach dem Zweiten Weltkrieg waren sie die erste Spielgruppe, die von der US-Kulturabteilung wieder zugelassen wurde.

1960 zog das Theater ins Kolpinghaus an der Frauentorstraße. Hier fand es nicht nur eine Bühne, sondern auch eine Heimat. Aus dem „Amateurtheater Volksspiele Augsburg“ wurde in den 90er-Jahren das „Theater in der Frauentorstraße“ (TiF).

„Wir sind kein Amateurtheater, wir sind ein Laientheater“, betont **Carolin Köhler**, die die Öffentlichkeitsarbeit betreut und selbst auf der Bühne steht. Sie gingen an das Ganze mit professionellem Anspruch heran. Die 30-Jährige steht seit über zehn Jahren auf und hinter der Bühne. Sie arbeitet in einer Online-Marketing-Agentur. Abends geht’s ins Theater – meist ab März, wenn die Proben für die jährliche Herbstpremiere beginnen.

Das TiF ist Generationensache, betont Regisseur **Hans Oebels**, dessen Sohn **Christoph** eine der Hauptrollen spielt. „Gerade am Anfang waren es drei, vier große Familien, die den Verein geprägt haben. Da war dann aber auch alles vom Großvater bis zu den Enkeln, die waren dann hier und die sind dann im Laufe der Zeit größer geworden und haben das weitertransportiert“, erklärt der 73-Jährige. Familien wie die Ritters (**Susanne Ritter** ist Vorstandsvorsitzende) prägen die Bühne seit Jahrzehnten. Aber man kann auch schnell aufsteigen: **Julia Licitar**, zweite Vorstandsvorsitzende, begann 2019 mit einer Rolle, dieses Jahr schnuppert sie in die Maske hinein – man kann sich hier ausprobieren. Ihre Tochter besucht sie am Premierenabend. „Die findet die Atmosphäre hier ganz toll“, sagt die 42-Jährige. „Man kommt einfach gerne hierher. Das macht schon Spaß.“

ANSPRUCH UND WANDLUNGSFÄHIGKEIT

Aber starr sind sie nicht. „Etwa alle zwanzig Jahre ändert sich vieles – Menschen ziehen weg, neue kommen dazu“, erinnert sich Oebels, der mit 25 Jahren einstieg. „Aber man hat dann immer wieder versucht, neue Kräfte zu generieren.“

Ein Stück pro Jahr spielt das TiF, will ein gewisses Niveau wahren. „Sie haben durchwegs Anspruchsvolles im Repertoire, Klassiker, an die sich nicht jedes Laientheater herantraut“, sagte Kulturreferent **Jürgen Enninger** bei der Premiere des Stücks von **George Bernard Shaw**. Es gibt keinen festen Spielleiter; eine Auswahl von drei, vier Kandidaten werde befragt, und wer Zeit und eine Idee habe, komme dran und bringe seine Stücke mit. „Wir wählen aus, was uns begeistert und was sich auf unserer kleinen Bühne umsetzen lässt“, sagt Oebels.

Der Verein wächst behutsam. Interessierte können sich melden. „Auch sehr gerne für hinter die Bühne“, betont Köhler. „Das Schöne ist auch, dadurch, dass wir das hobbymäßig machen, ist man nicht festgenagelt für die nächsten 30 Jahre, sondern wir fragen immer im Herbst für das nächste Jahr, wie schaut es aus mit den Kapazitäten?“ Nur an jungen Männern zwischen 20 und 30 Jahren mangele es ein wenig, sagt Oebels. „Aber das ist natürlich ein berufliches Problem.“

Alles geschieht ehrenamtlich: Bühnenbau, Maske, Licht, Kostüme. Jede und jeder findet eine Aufgabe. Auch der Kontakt zur professionellen Szene ist da: Bei der Jubiläumspremiere lobte Enninger den Verein als wichtige Ergänzung zum professionellen Theater. Er sei froh, dass sie sich mit dem Staatstheater austauschen. „Für diesen Zusammenhalt sind Sie zu beneiden, denn das geht über das Theaterspielen hinaus.“

Einige Mitglieder schnupperten als Kleindarsteller im Staatstheater Augsburg hinein, Köhler etwa in „Aufstieg und Fall der Stadt Mahagonny“. Wäre denn eine Schauspielkarriere in Frage gekommen? Nein, das sei ihr zu unsicher, betont sie. „Und weil man auch alles annehmen muss, weil man davon leben muss.“ Dann lieber Theater als Hobby beibehalten. Denn in der Frauentorstraße geht es seit 140 Jahren vor allem um viel Freude auf und hinter der Bühne.

• Drei Gedanken zu …

Gute Nachrichten für Augsburg

Ich freue mich sehr: In der letzten Woche ist in Augsburg gleich mehrfach der Startschuss für wichtige Entwicklungen gefallen. Der Freistaat Bayern hat verkündet, dass er den Neubau unseres Römermuseums und die Modernisierung des Eiskanals unterstützt – zwei starke Signale für unsere Stadt. Und mit der neuen Stadt-Augsburg-App machen wir wieder einen großen Schritt in Richtung einer modernen, digitalen Stadtverwaltung. Geschichte bewahren, Zukunft gestalten, Lebensqualität stärken, genau das macht Augsburg aus.
Drei Gedanken dazu.

*Von OB **Eva Weber***

Digital nah dran

Augsburgerinnen und Augsburger haben ab sofort mit der neuen Stadt Augsburg-App mobil Zugang zu wichtigen Online-Services und aktuellen Informationen – gebündelt und übersichtlich an einem Ort. Ob für die schönen Dinge wie Schwimmen, Lesen oder Kultur oder für die notwendigen Wege rund um Verwaltung und Service, die App macht den Alltag in Augsburg einfacher und moderner. Zahlreiche Funktionen stehen ab sofort direkt auf dem Smartphone bereit: von Hallenbad-Tickets über die digitale Büchereikarte bis hin zu Live-Daten aus dem Stadtgebiet – etwa zur Auslastung der Parkhäuser oder den nächsten Abfahrtszeiten am Königsplatz. Die App ist kostenfrei, funktioniert ohne Registrierung, ist werbefrei und barrierearm und somit ein niedrigschwelliges Angebot für alle, die ihren Alltag digital organisieren möchten.

Die Römer kommen zurück

Augsburg ist eine Stadt mit tiefer Geschichte, und rund ein Viertel davon ist römisch. Dieses Erbe gehört nicht ins Archiv, sondern mitten in unsere Stadt. Umso schöner ist es, dass der Freistaat Bayern den Neubau des Römermuseums mit bis zu 50 Prozent unterstützen wird. Die enge Zusammenarbeit der letzten Jahre zwischen Stadt und Freistaat hat sich gelohnt. Jetzt können wir die nächsten Schritte gehen. Ich freue mich wirklich auf die Römer. Das neue Museum wird unsere Geschichte sichtbar machen und gleichzeitig neue Impulse für Augsburg setzen. Ein Ort, an dem Vergangenheit lebendig wird und Zukunft entsteht.

Zukunft am Eiskanal

Der Augsburger Eiskanal gehört zu unserer Stadt und ist ein Wahrzeichen des Sports mit internationaler Strahlkraft. Damit das so bleibt, braucht es moderne, nachhaltige Lösungen, wenn es um die zuverlässige Wasserversorgung der Strecke geht. Die zugesagte großzügige Förderung des Freistaats ist dabei ein wertvoller Beitrag, um den Eiskanal fit für die Zukunft zu machen. Wir sichern somit den Eiskanal als wettbewerbsfähige Trainings- und Wettkampfstätte, die auch künftig olympiafähig bleibt. Mit dem klaren Ja der Münchner Bürgerinnen und Bürger zu einer möglichen Olympia-Bewerbung rückt der Eiskanal als Teil eines künftigen olympischen Konzepts erneut in den Fokus. Das stärkt die Perspektive für den Spitzensport in Augsburg und unterstreicht die Bedeutung dieser Investition.

Bis nächste Woche!
Ihre Eva Weber

… heute von

Johannes Kaiser
Redakteur Sport

★ Maxi Schafroth, Samstag, Singoldhalle Bobingen

Der Kabarettist **Maxi Schafroth** steht mit seinem Programm „Faszination Bayern“ am Samstagabend in Bobingen auf der Bühne. Beginn ist 20 Uhr. Tickets gibt es noch.

★ Riegele Honky Tonk, Samstag ab 19 Uhr, Augsburg

Egal ob DJs oder Bands. Wer die volle Dröhnung Live-Musik sucht bekommt sie am Samstagabend beim Hinky-Tonk in Augsburg. Bereits zum 30. Mal feiert Augsburg eine unvergessliche Nacht voller Sounds, Beats und guter Laune. Mit dabei sind sowohl Augsburger Lokalmatadoren als auch internationale Künstler, die 31 Locations in der Stadt zum Klingen bringen. Tickets gibt es u.a online oder. in der Riegele BrauWelt.

★ Ski Aggu Clubshow, Freitag, ab 23 Uhr, Kesselhaus

Am späten Freitagabend ist im Kesselhaus Augsburg mit Ski Aggu einer der derzeit bekanntesten und erfolgreichsten deutschen Rapper zu Gast und spielt dort seine Clubshow. Hits wie „Disco Party Sahne“, „Friesenjung“ oder „Abgelenkt“ bescherten ihm enorme Erfolge in den Charts, nun will er auch Augsburg begeistern.

Nr. 1

FCA auswärts beim VfB Stuttgart

Sonntag, 9. November, 17.30 Uhr

10. Spieltag

Schwaben-Derby

Am Sonntag heißt es für den FC Augsburg Derby-Time. Zum ersten Mal unter Trainer **Sandro Wagner** geht es gegen den VfB Stuttgart. Derzeit liegen die Schwaben auf Platz vier in der Tabelle, entsprechend groß ist die Hürde, die der FCA zu meistern hat. Danach ist erst mal Länderspielpause.

NEU im AJ-REPORTER:

Monatsrätsel lösen und tolle Gewinne absahnen!

Bugaboo Butterfly Buggy

Gewinnen Sie einen superkompakten Reisebuggy von Bugaboo, der sich in einer Sekunde zusammenklappen lässt – im Wert von **479 Euro** – von der Meringer Kinderecke, Ihrem Babymarkt in Mering.

Lösen Sie dazu unser neues Rätsel, sammeln Sie die richtigen Wörter und senden Sie uns den finalen Lösungssatz bis 2. Dezember 2025 an:

info@augsburgjournal.de

Der glückliche Gewinner erklärt sich mit der Teilnahme dazu bereit, dass sein Foto veröffentlicht wird. Eine Barauszahlung des Gewinnwertes ist ausgeschlossen.

Lösungswort in dieser Woche:

1	2	3		4	5	6	7	8	9	10

Diese Wörter sind der erste Teil der Lösung, die aus vier Wort-Teilen besteht. Die weiteren Wörter errätseln Sie bitte in den folgenden drei Ausgaben des AJ-REPORTERS.

Wir wünschen Ihnen viel Spaß und Erfolg!

Die Augsburg Journal Verlags GmbH fungiert als Bereitsteller der Werbemöglichkeit. Veranstalter dieses Kreuzworträtsels ist die Meringer Kinderecke, Ohmstraße 10, 86415 Mering. Teilnahmeberechtigt sind alle Personen ab 18 Jahren. Jede Person kann nur einmal am Gewinnspiel teilnehmen. Unter allen richtigen Einsendungen werden die Gewinner des Bugaboo Butterfly Buggy von der Augsburg Journal Verlags GmbH per Zufallsgenerator ermittelt. Eine Barauszahlung oder ein Umtausch des Gewinns ist nicht möglich. Der Rechtsweg ist ausgeschlossen. Personenbezogene Daten werden zur Durchführung des Gewinnspiels von der Augsburg Journal Verlags GmbH gespeichert und im Zuge des Gewinnspiels an die Meringer Kinderecke weitergegeben.

Der Babymarkt Meringer Kinderecke südöstlich von Augsburg bietet eine breite Auswahl an hochwertigen Kindersitzen, Kinderwagen, Hochstühlen, Kindermöbeln und vielen weiteren Accessoires, die das Leben mit Ihrem Baby noch schöner machen. ***www.kinderecke-mering.de***

EXTRALANGES EINKAUFSWOCHENENDE BEI SEGMÜLLER

MARKTSONNTAG

IN FRIEDBERG

SAMSTAG 8. NOVEMBER

MARKTSONNTAG 9. NOVEMBER

Einrichtungshaus geöffnet von **11 bis 17 Uhr**

verkaufsoffen ab 12 Uhr

AM 9. NOVEMBER GROSSES EVENT-PROGRAMM FÜR DIE GANZE FAMILIE

LIVE VOR ORT

WILLY ASTOR KOCHT!

„Wir sehen uns vorm Gericht!" – unterhaltsame Kochshow mit Willy Astor, dazu leckere Häppchen zum Probieren.

AB 14 UHR

MODERATION: ROLF STÖRMANN

Polstergarnitur „Avellino" Stoffbezug Metallfüße schwarz, inkl. Armteil- und Kopfteilverstellung, best. aus: Sofa 1,5-Sitzer inkl. motorischer Relaxfunktion Armlehne links und Longchair mit Armlehne rechts, Stellmaß ca. 266x175 cm. 3772437 Ohne Dekokissen.

UNSER WEIHNACHTS-MARKT IST ERÖFFNET!

Entdecken Sie unseren stimmungsvollen Indoor-Weihnachtsmarkt mit unzähligen Ideen für ein wunderschönes Fest.

Mega Auswahl an Weihnachtsaccessoires

Lichterkette „Ball" 12 LED silber, warmweiß, Silberdraht, exkl. Powerbank, L ca. 120 cm. 3819874

Akku-Tischleuchte „Eva"
Kunststoff weiß, grün, goldfarben, schwarz oder peach, Polycarbonat weiß, IP44, dimmbar mit Touchdimmer, inkl. USB-Kabel/Akku tauschbar, inkl. Leuchtmittel LED/1-flg./1,5 Watt/200 Lumen, Ø/H ca. 11x32 cm. 3751734/36/51/55, 3791977

Pfanne Ø 28 cm, Aluguss mit 2 Lagen ILAG Antihaftbeschichtung, Gegengriff und Glasdeckel. 3806496. Ohne Inhalt

Kunstfell „Giorgia"
Florhöhe 2,5 cm. ca. 60x80 cm. 3836674/1-3

Kombi-Service „Kira" 30-tlg., Porzellan, weiß mit schwarzem Rand, best. aus: Je 6x Speiseteller Ø 27 cm, Suppenteller Ø 22 cm, Frühstücksteller Ø 20 cm, Kaffeeobertasse 200 ml, Kaffeeuntertasse Ø 16 cm. 3820439

86316 Friedberg
Augsburger Str. 11-15,
Tel.: 0821/6006-0

Öffnungszeiten
Mo bis Fr: 10:00 bis 20:00 Uhr
Samstag: 09:30 bis 20:00 Uhr

Preise gültig bis 21.11.2025. Promotionteam Friedberg. Segmüller Einrichtungshaus der Hans Segmüller Polstermöbelfabrik GmbH & Co. KG, Münchner Straße 35, 86316 Friedberg | 251570
*Unverbindliche Preisempfehlung des Herstellers **Bisheriger Preis

SEGMÜLLER

Zum Andenken

Name		Beisetzung
ABC		
Berchtenbreiter, Gerhard	* 13.05.1943 - † 07.10.2025	07.11.2025, 11:00 Uhr, Neuer Ostfriedhof
Bohm, Gerhard	* 11.02.1947 - † 23.10.2025	bereits beigesetzt (Immanuelkirche Diedorf)
DEF		
Deffner, Günter	* 08.09.1946 - † 26.10.2025	05.11.2025, 09:30 Uhr, Friedhof Täfertingen
Dick, Otto	* 12.09.1933 - † 23.10.2025	07.11.2025, 10:30 Uhr, Städtischer Friedhof Königsbrunn
Diller, Karl-Hans	* 06.10.1937 - † 25.10.2025	bereits beigesetzt (Friedhof Kriegshaber, Augsburg)
GHI		
Gildemeier, Fritz	* 13.10.1936 - † 25.10.2025	06.11.2025, 09:30 Uhr, Stadtberger Friedhof
Heinz, Edeltraut	* 20.02.1955 - † 15.10.2025	05.11.2025, 10:00 Uhr, Immanuelkirche Diedorf
Hollmann, Hella	* 14.04.1935 - † 26.10.2025	14.11.2025, 11:00 Uhr, FriedWald Altmühltal, Pappenheim
Hupfauer, Walter	* 19.07.1934 - † 27.10.2025	05.11.2025, 13:00 Uhr, Friedhof Stätzling
Hurtner, Berta	* 18.05.1940 - † 20.10.2025	07.11.2025, 13:30 Uhr, Friedhof Stätzling
JKL		
Kampa, Franz	* 02.09.1946 - † 14.10.2025	07.11.2025, 13:30 Uhr, Städtischer Friedhof Königsbrunn (Wertachstraße)
Lewang, Edith	* 15.04.1937 - † 02.10.2025	06.11.2025, 11:30 Uhr, Friedhof Herrgottsruh, Friedberg
Lorenz, Reinhard	* 11.01.1945 - † 18.08.2025	engster Familienkreis
Lottner, Ulrich	* 31.12.1951 - † 09.10.2025	07.11. 2025, 13:00 Uhr, ev. Dreifaltigkeitskirche, Göggingen

Name		Beisetzung
MNO		
Maidl, Sieglinde	* 07.03.1931 - † 24.10.2025	bereits beigesetzt (Katholischer Hermanfriedhof Augsburg)
Metzger, Renate	* 29.04.1942 - † 21.10.2025	06.11.2025, 09:30 Uhr, Täfertingen
Opitz, Monika	* 12.06.1955 - † 17.10.2025	bereits beigesetzt (Friedhof Kriegshaber)
PQR		
Renner, Irmengard	* 05.12.1934 - † 25.10.2025	05.11.2025, 10:50 Uhr, Alter Ostfriedhof
Riepl, Heinrich	* 15.08.1936 - † 04.10.2025	07.11.2025, 13:00 Uhr, Friedhof Neusäß
Ries, Günter	* 26.09.1947 - † 27.09.2025	bereits beigesetzt
STU		
Segmüller, Peter	* 17.04.1942 - † 22.10.2025	bereits beigesetzt (engster Familienkreis)
Steuer, Alfons	* 07.07.1937 - † 23.10.2025	07.11.2025, 10:00 Uhr, Friedhof Neusäß
VWX		
Wall, Raimund Andreas	* 06.07.1954 - † 29.09.2025	05.11.2025, 14:00 Uhr, Waldberg
Weiß, Hermine	* 05.04.1940 - † 11.10.2025	bereits beigesetzt (Nordfriedhof)
Woppmann, Ingrid	* 17.11.1939 - † 28.10.2025	07.11.2025, 14:00 Uhr, St. Martin, Aystetten
YZ		
Zoczek, Ursula	* 02.09.1947 - † 26.10.2025	bereits beigesetzt (Westfriedhof, Augsburg)

Alle Angaben ohne Gewähr und Anspruch auf Vollständigkeit.

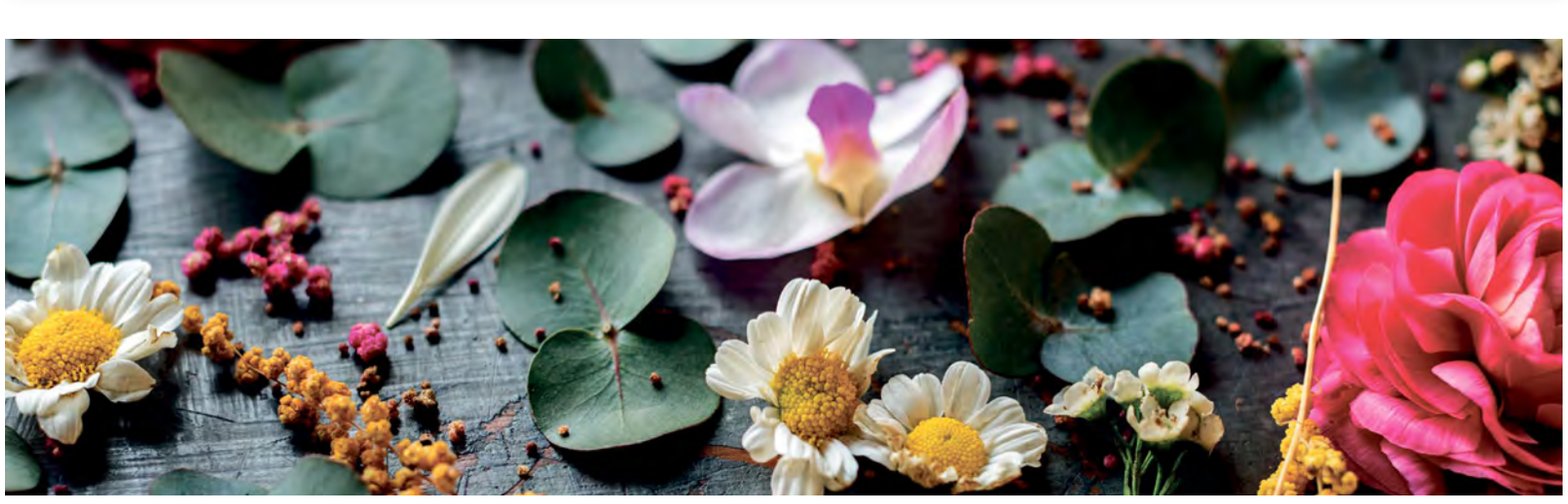

Kinder aus den Trauergruppen von Lacrima durchschnitten das rote Band und eröffneten symbolisch das neue Begegnungsareal (Foto oben). Viele Spender und Ehrengäste feierten mit den Verantwortlichen zusammen das fünfjährige Bestehen der Trauerbegleitung.

Fotos (2): Daniel Maier

Trauerbegleitung für Kinder und Familien

Fünf Jahre Lacrima in Augsburg

Unlängst feierte das Trauerangebot Lacrima der Johanniter in Augsburg sein fünfjähriges Bestehen – ein stilles, aber bedeutsames Jubiläum, das vielen Familien in der Region Trost und Halt gibt.

Vor der Regionalgeschäftsstelle im Holzweg kamen Familien, Ehrenamtliche und Vertreter aus Stadt, Kirche und Politik zusammen, um dankbar auf das bisher Erreichte zu blicken. In den vergangenen fünf Jahren hat sich Lacrima zu einer wichtigen Anlaufstelle für Kinder, Jugendliche und Eltern entwickelt, die den Verlust eines nahestehenden Menschen verarbeiten müssen.

Ein besonderer Moment der Feier war die Einweihung des neuen Lacrima-Areals, das künftig Raum für Begegnung, Spiel und Erinnerung bietet – mit Bauwagen, Werkraum, Feuerstelle und Schaukel. Das Projekt wurde durch Spenden und Fördermittel ermöglicht, unter anderem von Sternstunden e.V., der „Dr. Ingeborg von Tessin und Marion von Tessin“-Stiftung sowie der „Dr. Claus und Ruth Gernet“-Stiftung.

Gabriele Becker, Leiterin von Lacrima Augsburg, sprach bei der Feier von einem Ort, „an dem Trauer und Lebensfreude nebeneinander existieren dürfen“. Unter dem Motto „Alles kann, nichts muss“ entzündete ein Kind symbolisch eine Kerze für alle Verstorbenen – ein Ritual, das jede Gruppenstunde begleitet und dem Gedenken Raum gibt.

Auch **Martin Schenkelberg**, Sozialreferent der Stadt Augsburg, würdigte das Engagement: „Lacrima ist ein Ort, der Familien in schwerer Zeit zusammenhält. Die Stadt ist stolz auf diese Arbeit.“

Drei langjährige Ehrenamtliche – **Dorothea Reuster**, **Petra Hölzle** und **Anna Ruile** – wurden für ihren Einsatz geehrt.

Nach einer Segnung durch Landesverbandspfarrer **Michael Thoma** endete der Nachmittag mit einem Bild, das sinnbildlich für die Arbeit von Lacrima steht: Kinder durchschnitten das rote Band vor dem neuen Gelände – und öffneten so symbolisch einen Raum, in dem Trauer, Erinnerung und Hoffnung ihren Platz finden dürfen.

Trauerdienstleistungen

Ihr persönlicher Kontakt für die Rubrik „Menschen & Gedenken“ in unserem REPORTER

Telefon: 0162 739 6383
E-Mail: nwagner@augsburgjournal.de

Nicole Wagner
Mediaberaterin

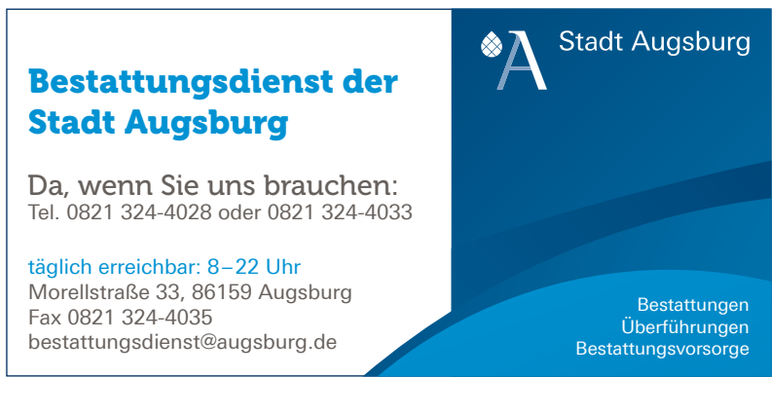

Böhm
Propangas zu fairen Preisen!
Auf dem Nol 30
Augsburg - Haunstetten
Tel: 0821 / 8 38 96

• VIP-Tabelle •

1. Elektro Saxenhammer	8
2. Dachdecker Denzle	6
3. Küchenstudio Carola Graul	4
3. R&R E-Bikes	4
5. Bricks & Mortar	3
5. Auto Frey	3
5. AJ REPORTER	3
8. Green Eco Solar	2
8. Radio Fantasy	2
10. Augsburg Journal	1
11. Treppen Schmid	0

Dass der FC Augsburg sich auch gegen Borussia Dortmund schwertun würde einen Punkt einzufahren, war im Vorhinein klar. Dass es am Ende aber ein derart unattraktives Spiel werden würde, nicht. Immerhin gab es für einige VIP-Tipper als Entschädigung ein paar Punkte.

Wertung: Für das exakte Ergebnis gibt es 3 Punkte, für die richtige Tendenz (z.B. Tipp 0:1, Ergebnis 0:3) einen Punkt.

• Tabelle •

	Sp.	S	U	N	Tore	Pkt.
1 FC Bayern	9	9	0	0	33:4	27
2 RB Leipzig	9	7	1	1	19:10	22
3 Dortmund	9	6	2	1	15:6	20
4 Stuttgart	9	6	0	3	14:10	18
5 Leverkusen	9	5	2	2	18:14	17
6 Hoffenheim	9	5	1	3	18:15	16
7 Köln	9	4	2	3	16:12	14
8 Frankfurt	9	4	2	3	22:19	14
9 Bremen	9	3	3	3	13:17	12
10 Union Berlin	9	3	2	4	11:15	11
11 Freiburg	9	2	4	3	11:13	10
12 Wolfsburg	9	2	2	5	11:16	8
13 Hamburg	9	2	2	5	8:15	8
14 FC Augsburg	9	2	1	6	12:21	7
15 St. Pauli	9	2	1	6	8:18	7
16 M'gladbach	9	1	3	5	10:18	6
17 Mainz	9	1	2	6	10:17	5
18 Heidenheim	9	1	2	6	8:17	5

Alexis Claude-Maurice ist in dieser Saison bis dato noch ohne Scorerpunkt. *Foto: Krieger*

Findet er zurück zur Topform?

Warum der FC Augsburg gegen Stuttgart einen starken Alexis Claude-Maurice braucht

Wenn der FC Augsburg am kommenden Sonntag am 10. Spieltag beim VfB Stuttgart gastiert, stehen mehrere Personen im Fokus. Neben **Ermedin Demirovic**, der seit Sommer 2024 für die baden-württembergischen Schwaben auf Torejagd geht, handelt es sich auf Seiten der Augsburger hauptsächlich um **Alexis Claude-Maurice**.

Der Franzose, als spielstarker Zehner im Sommer des Vorjahres kurz vor Transferschluss verpflichtet, galt als eine der Entdeckungen der Bundesliga in der Vorsaison. Mit spektakulären Dribblings sowie 9 Toren und drei Assists trug er maßgeblich zur drittbesten Saison der Vereinsgeschichte bei. Dies brachte ihn auch bei anderen Clubs aufs Radar – die Stuttgarter sollen wenige Stunden vor Transferschluss dazu bereit gewesen sein, 22 Millionen Euro für den Edeltechniker auf den Tisch zu legen. Doch Sportdirektor **Benjamin Weber** und Geschäftsführer **Michael Ströll** lehnten das lukrative Angebot ab. Noch höher sei der sportliche Wert, den der 27-Jährige für den FCA habe.

Nun, etwa zwei Monate später, könnten sich das erste Mal Reuegefühle breitmachen, blickt man auf das abgelehnte Angebot zurück. Denn in Claude-Maurices sechs Einsätzen in der laufenden Spielzeit zeigte er zwar einige Dinge, die ihn bereits in der Vorsaison ausgezeichnet hatten, wie die Qualität im Eins gegen Eins oder den Willen, sich selbst Abschlüsse zu erarbeiten. Wirklich von Erfolg gekrönt waren seine Ballaktionen jedoch nicht. Bis dato konnte er noch keinen einzigen Scorerpunkt beisteuern, dabei bräuchte es seine kreativen Impulse derzeit mehr denn je.

Die Lage des FC Augsburg in der kurzen Ära **Sandro Wagner** ist prekär. Mit sieben Punkten aus den ersten neun Spielen läuft man den eigenen Ansprüchen gewaltig hinterher, zuletzt folgte eine englische Woche zum Vergessen. 0:6, 0:1 und noch einmal 0:1 lauteten die enttäuschenden Ergebnisse gegen RB Leipzig, den VfL Bochum sowie Borussia Dortmund. Zwar war gegen den BVB neben einer stabileren Defensive eine generelle Leistungssteigerung erkennbar. Am Ende stand jedoch die dritte Niederlage in Serie fest. Fast noch beunruhigender als die Ergebniskrise stellt sich die offensive Harmlosigkeit dar. Der FCA wartet seit nunmehr vier Pflichtspielen auf einen Treffer aus dem Spiel heraus. Das letzte Tor für Rot-Grün-Weiß fiel beim 1:1 gegen den Aufsteiger Köln – ein Elfmetertor von **Fabian Rieder**.

Ob mit oder wie zumeist ohne echten Mittelstürmer, die Augsburger tun sich ungemein schwer damit, überhaupt Großchancen zu kreieren. Aktuell ist es im Schnitt eine pro Spiel. Im Vorjahr unter der defensiven Herangehensweise von **Jess Thorup** waren es noch 1,5. Zum Vergleich: Der Tabellenletzte Heidenheim generiert mit zwei Großchancen pro Spiel doppelt so viele. Aufsteiger Köln schafft im Schnitt sogar 2,9. Seit jeher greift im Fußball die alte Weisheit: Wer gewinnen will, muss Tore erzielen. Wer Tore schießen will, muss sich erst einmal Chancen erarbeiten, und das gelingt dem FCA derzeit so schlecht wie keinem anderen Team der Liga.

Damit zurück zu Claude-Maurice. Der quirlige Offensivspieler überperformte in der vergangenen Saison seinen Expected-Goals-Wert deutlich (9 Tore aus 4,74 xG), traf also öfter als statistisch erwartbar. Diese Fähigkeit wird auch in der aktuellen Saison für den FCA entscheidend sein, denn wer wenig Chancen kreiert, muss die wenigen, die da sind, konsequent nutzen. Dies gelang den Augsburgern gegen Freiburg, Bayern und Wolfsburg gut, in den vergangenen Wochen jedoch nicht mehr. In der Vorsaison lieferte Claude-Maurice gegen Gladbach seine stärksten Saisonleistungen, ein Team, zu dem er Jahre davor gerne gewechselt wäre. Am Sonntag hat er in Stuttgart nun die Chance, das Gleiche zu tun und so sich und dem ganzen Verein mehr Luft zu verschaffen. *jk*

Von Johannes Kaiser
Sportredakteur

Gerechtfertigte Kritik?

Die Banner, die die aktive Fanszene des FC Augsburg während der Partie gegen Borussia Dortmund hochhielt, hatten es in sich. Dort stand unter anderem: „Große Worte, keine Taten, wie lange wollt ihr noch warten?", „Imagewechsel vollbracht: Von der grauen Maus zur Schießbude der Liga", „Personenkult und Marketingwahn, das sind nicht unsere Werte" und „Niemand ist größer als der Verein". Gerade letzteres durfte durchaus als Zeichen an Trainer **Sandro Wagner** verstanden werden, um den sich vor allem medial alles zu drehen scheint. Nach dem Spiel bemühten sich die Verantwortlichen, den Bannern so wenig Aufmerksamkeit zu schenken wie möglich. Während Wagner zwar betonte, man solle die Fankritik ernst nehmen, stellten sowohl er als Trainer als auch Sportdirektor **Benjamin Weber** lieber den aufmunternden Applaus nach Schlusspfiff heraus. Das hatte nur wenige Tage zuvor, nach der Pokalpleite gegen Bochum, noch ganz anders ausgesehen. Dort schallten Wagner insbesondere, aber auch dem gesamten Team, laute Buh-Rufe entgegen. Ist jetzt also alles wieder gut? Mitnichten. Die sportliche Situation ist nach der englischen Woche noch einmal prekärer geworden. Zudem folgt am Sonntag das schwere Schwaben-Derby in Stuttgart. Dort wäre eine weitere Pleite hart, aber noch verschmerzbar. Anders dürfte das nach der Länderspielpause aussehen, wenn der FCA nur drei Tage vor der Jahreshauptversammlung zu Hause auf den HSV trifft. Sollte dieses Spiel verloren gehen, dürfte das für **Michael Ströll, Markus Krapf** und Co ein überaus ungemütlicher Abend werden.

LOGISTIK ROMAN MAYER GROUP
servus, bleib gsund...

Vip-Tipp

VFB Stuttgart - FCA

Sonntag, 9. 11. 2025 • 17:30 Uhr, MHP-Arena, Stuttgart

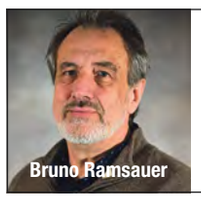
Bruno Ramsauer
KÜCHENSTUDIO CAROLA GRAUL
Küchen zum Leben und Genießen
Adelsried und Augsburg
www.graulkuechen.de
3:1

Radeln Sie mit uns in die Zukunft!
R&R E-BIKES
Sterzinger Str. 12
86165 Augsburg
Tel: 0821 44945927
Werner-von-Siemens-Str. 2
86551 Aichach
Tel: 08251 8641222
Kontakt: info@rr-ebikes.de
Web: rr-ebikes.de rr.ebikes
1:2

Green Eco Solar
PHOTOVOLTAIK
Inhaber René Denzle
• qualitativ hochwertige Produkte (namentlicher Hersteller)
• 10 kw Batteriespeicher • 10 kwh Wechselrichter
0176 / 35 36 9001 www.green-eco-solar.de
2:2

saxenhammer Elektro-Unternehmen GmbH
3:0

MAZDA PEUGEOT
AUTO FREY
www.auto-frey.com
3:1

radio fantasy
0:2

DACHDECKER-MEISTERBETRIEB
Inhaber René Denzle
Wir bieten langjährige Erfahrung in:
Dachfensteraustausch • Montage • Sanierung für Alt- und Neubau • Beschichtung • Reinigung
☎ 0176 / 35 36 9001 @info@dachdecker-denzle.de
2:1

TREPPEN AUS MEISTERHAND
SEIT 1975
treppenzentrum
ERLEBEN SIE UNSERE AUSSTELLUNG
Digital unter treppenzentrum.de
Live in Neusäß-Vogelsang
Treppen Zentrum SCHMID
1:0

BM BRICKS & MORTAR IMMOBILIEN AUGSBURG
IMMOBILIENVERKAUF MIT GARANTIE!
Dieselstraße 41
D-86368 Gersthofen
T +49 (0) 821 450 722 15
E augsburg@brimo-immobilien.de
W www.brimo-immobilien.de
2:0

In ist, wer drin ist
AUGSBURG JOURNAL
0:1

Wir wünschen viel Erfolg!

AUGSBURG JOURNAL REPORTER
2:2

Wer bei unserem VIP-TIPP noch mitspielen möchte, kann jederzeit einsteigen und mittippen!
Weitere Infos – auch zu den Konditionen – unter Telefon: (0821) 34 774-32.

präsentiert von Riltec Holding GmbH

TORjäger

#14 D.J. Busdeker – 9 Tore

#19 Riley Damiani – 8Tore

#82 Alexandre Grenier – 6 Tore

präsentiert von Riltec Holding GmbH

Kein Rekord, aber mit Rückenwind in die Deutschland-Cup-Pause

Die Augsburger Panther um Torwart Michael Garteig (li.) fertigten Schwenningen 5:1 ab und können somit entspannt in die Länderspielpause starten. *Foto: Sport in Augsburg*

Die Augsburger Panther stehen nach 17 Spielen komfortabel auf Platz 7

Mit einem deutlichen 5:1-Erfolg gegen die Schwenninger Wild Wings haben sich die Augsburger Panther in die Länderspielpause verabschiedet und damit eine Phase zuvor schwankender Ergebnisse überzeugend abgeschlossen. Nach zwei Niederlagen gegen Bremerhaven und Wolfsburg setzte die Mannschaft ein klares Zeichen und steht mit nun 28 Punkten aus 17 Partien auf einem stabilen siebten Platz in der DEL. Dabei verpasste man zwar den vereinsinternen Rekord von acht Siegen am Stück, kann aber dennoch zufrieden in die Pause gehen.

Die Partie im ausverkauften Curt-Frenzel-Stadion begann ausgeglichen. Beide Teams erspielten sich früh erste Möglichkeiten, ohne jedoch klare Akzente zu setzen. Augsburg blieb im ersten Überzahlspiel ohne Durchschlagskraft, während Schwenningen seine erste Gelegenheit in numerischer Überlegenheit nutzte: **Daniel O'Regan** traf nach 18 Sekunden Powerplay zur Gästeführung (10.). Die Panther reagierten zwar umgehend mit erhöhtem Druck, scheiterten jedoch mehrmals an Schwenningens Torhüter **Joacim Eriksson** und gingen mit einem Rückstand in die erste Pause.

Den Ausschlag gab ein äußerst effizienter Mittelabschnitt der Augsburger. Mit deutlich höherem Tempo und klarer Körpersprache drehte die Mannschaft die Begegnung innerhalb weniger Minuten. Zunächst lenkte **Enrico Henriquez Morales** einen Schuss von **Ryan Button** zum Ausgleich ins Tor ab (26.), ehe **Cody Kunyk** nach einem Fehler des Schwenninger Torhüters die Führung erzielte (28.). Ein vermeintlicher Treffer von **Alex Grenier** fand nach Videobeweis keine Anerkennung, was die Gastgeber jedoch nicht aus dem Konzept brachte.

Stattdessen setzten sie ihre druckvolle Phase fort. **Kyle Mayhew** erhöhte mit einem platzierten Schuss auf 3:1 (32.), nur Sekunden später sorgte **D.J. Busdeker** mit einem Handgelenkschuss für das 4:1 (33.). Eriksson verließ daraufhin das Eis und machte Platz für **Michael Bitzer**. Augsburg blieb tonangebend und traf noch die Latte, ehe die Mannschaft den komfortablen Vorsprung in die zweite Pause mitnahm.

> **D.J. BUSDEKER TRIFFT SCHON WIEDER**

Im Schlussdrittel kontrollierten die Panther das Spielgeschehen. Ohne unnötiges Risiko, aber mit konsequenter Defensivarbeit hielten sie die Gäste auf Distanz und setzten weiterhin Akzente im Angriff. In der 55. Minute erhöhte **Riley Damiani** nach sehenswerter Vorarbeit von Kunyk auf 5:1 und besiegelte das Ergebnis. Die Mannschaft ließ sich anschließend von den heimischen Fans feiern.

Mit nun 21 Punkten Vorsprung auf den Tabellenletzten Dresden und einer gefestigten Ausgangsposition geht Augsburg in die rund zwölf Tage dauernde Spielpause. Nach der Länderspielphase wartet ein anspruchsvolles Programm: Am 14. November empfängt der AEV Tabellenführer Straubing, zwei Tage später folgt das Derby beim ERC Ingolstadt.

Branchenführer

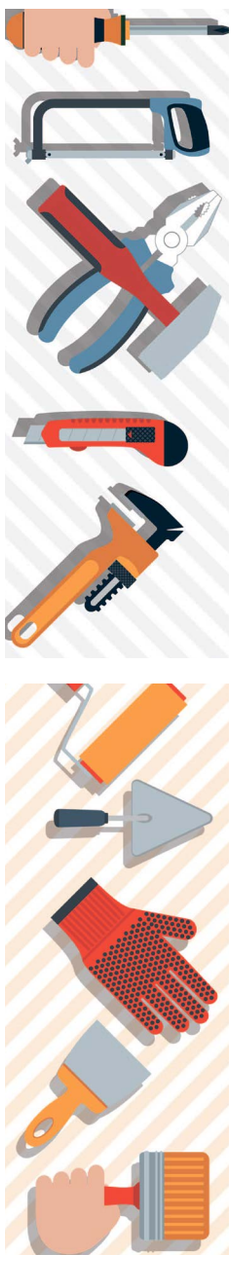

Garten & Floristik

KONZE & LAUR
Baumpflege - Sanierung - Fällung
kostenlose Angebote-vor Ort
Tel. 08 21/9 98 40 99 · www.konze-laur.de

Baumpflege März
- fachgerechte Baumpflege mit Doppelseilklettertechnik
- Garten-/Landschaftspflege
- schwierigste Fällungen
- Herstellung der Verkehrssicherungspflicht
- Wurzelstockfräsen
- **Gefahrenbeurteilung**

86833 Ettringen/OT Siebnach
Tel. 01 74 / 3 16 33 70
maerzdaniel@yahoo.de
Angebotserstellung kostenfrei!

AUGSBURG-JOURNAL.DE

Gastro

Bäckerei · Conditorei Mück
Kolbergstraße 14
Telefon 08 21 / 72 11 88
Schackstr./Ecke Zietenstr. 1
Telefon 08 21 / 90 72 73 73
Sonn+Feiertag von 8.00-11.00 geöffnet

Handwerk

Insektenschutzgitter und Lichtschachtabdeckungen vom Fachmann – immer die passende Lösung
Christian Rabus - ehemals Flitec -
Alpenstraße 12a • 86836 Lagerlechfeld
Tel. 08232-503 10 02 • Mobil 0171-710 27 10
info@insektenschutz-rabus.de
www.insektenschutz-rabus.de

Hebetechnik-ESER
Auch Selbstfahrer-Lkw bis 3,5 t. (mit FS Kl. B) oder 7,5 t.: sicheres Arbeiten z. B. Malerarbeiten, Dachrinnen-, Fenster- u. Vordachreinigung… Arbeitshöhe 20, 26 und 30 m! Auch Scheren- und Teleskopbühnen verfügbar!
Tel. (0821) 95018 • www.eser.de

Wir schließen Ihre Heizung auch an Fern- und Nahwärmenetz an
sanitär heizung klima
Anlagen Technik Leichtle
Wasser Wärme und mehr …
AnlagenTechnik Leichtle GmbH • Geschäftsf.: Arthur Leichtle, Michael Scherer
Tel. 082 91/13 59 • Im Oberdorf 1 • 86441 Zusmarshausen
www.anlagentechnik-leichtle.de • mail@anlagentechnik-leichtle.de

Fa. Obermeier
Wir entrümpeln für Sie:
Wohn- und Haushaltsauflösungen vom Keller bis zum Dach.
Besenrein, kompetent & zuverlässig
Verwertbares wird angerechnet
Ihre Kummer-Nummer:
☎ 0179/6597168

Wir sind für Sie da!
Jetzt Anzeige schalten
Cornelia Klaus
Mediaberaterin AJ-REPORTER
Telefon 0176/43137600

Container - ESER
Mietpark
Baumaschinen- und Anhängervermietung
Erdbewegung · Baggerbetrieb
Container
Aushub · Bauschutt
Gartenabfälle · Sperrmüll
Lieferung von Sand, Kies, Rimul und Erde, von 1 bis 30 cbm
Tel. (0821) 95018 • www.eser.de

Renovierungen aller Art
- Altbausanierung
- Trockenbau
- Um- und Ausbau
- Fliesenleger … und mehr

Tel. 0 82 33 - 79 45 31
srockbau@gmx.de Srockbau.de

Eternitdach undicht?
Fa. Klaiber GmbH: Umdeckung mit Trapezblechen, Dachsandwichpaneelen, Lichtplatten und Asbestentsorgung.
Tel. 0 73 22/8 07 92 10 oder
01 76/10 20 70 40
www.klaiber-dach-wand.de

Wolfgang Glas GmbH
Maler- und Lackierermeister
Mobil 0174/3275222
Schloßbergstr. 14 · 86872 Scherstetten
Tel. 08262/1043 · Fax 08262/9684990

Hochwasserdichte Kellerfenster zum Nachrüsten inkl. Bauwerksabdichtung
nach ift-Rosenheim Richtlinie FE-07/1geprüft
Beratung + Verkauf + Montage
Tel.: 0906/22934 oder www.fensterplus.net

Service

www.Silbertresor.de
Goldankauf / Silberankauf
Münzbewertung
Gold- und Silberverkauf
Münzen & Barren
Verkauf v. Sammlermünzen
Geld in Edelmetalle anlegen
Faller Edelmetalle GmbH & Co. KG
Dieselstr. 16 - 86368 Gersthofen
Telefon: (0821) 88568-78
eMail: info@silbertresor.de
Geöffnet: Mo.-Mi. von 09 - 17 Uhr
Donnerstag von 09 - 19 Uhr
Freitag von 09 - 14 Uhr

Pflegedienst

MEDICA PFLEGEDIENST GMBH
Halderstraße 25 • 86150 Augsburg
08 21 / 34 34 220
www.medicapflegedienst.de

Wir sind für Sie da!
Jetzt Anzeige schalten
Cornelia Klaus
Mediaberaterin AJ-REPORTER
Telefon 0176/43137600

Immobilien

VERKAUF und VERMIETUNG
vom Immobilienprofi
regional & erfahren
Augsburg - München
Lünendonk Immobilien GmbH & Co. KG
www.mli24.de · 08 21/660 97 111

Lösungen von Seite 2

Sudoku

1	7	5	4	2	9	8	3	6
3	4	8	6	5	1	9	7	2
2	6	9	8	7	3	4	5	1
7	5	6	3	4	2	1	8	9
4	8	1	5	9	7	2	6	3
9	3	2	1	8	6	7	4	5
8	9	4	2	3	5	6	1	7
5	1	7	9	6	8	3	2	4
6	2	3	7	1	4	5	9	8

X-Sudoku

6	8	9	2	5	7	3	1	4
1	4	2	3	6	9	8	5	7
5	7	3	1	4	8	9	6	2
4	9	6	5	1	3	2	7	8
2	1	7	9	8	4	6	3	5
3	5	8	6	7	2	1	4	9
9	6	1	4	2	5	7	8	3
8	2	5	7	3	1	4	9	6
7	3	4	8	9	6	5	2	1

swa erleben

Letzte Führungen vor der Winterpause

Nahverkehrsgeschichte kann am 23. November in der historischen Abstellhalle in Lechhausen erlebt werden. *Fotos: swa/Stefan Zaum*

Wo übernachten eigentlich Busse und Straßenbahnen? Warum ist unser Trinkwasser so gut? Bei den Führungen der Stadtwerke Augsburg (swa) werden diese und viele andere Fragen beantwortet. Einen exklusiven Einblick hinter die Kulissen erhalten Interessierte beim Führungsprogramm der swa. Auch im November heißt es wieder: swa erleben.

Übersicht Führungen November 2025

So. 9. November | Bus- und Straßenbahnwerkstatt

• Straßenbahnbetriebshof 14 und 15:30 Uhr (12 Pers.), kostenlos

So. 16. November | Bus- und Straßenbahnwerkstatt

• Busbetriebshof um 10 Uhr und 11:30 Uhr (10 Pers.), kostenlos

So. 23. November | historische Wagenhalle Lechhausen

• Führung um 14 Uhr, Dauer ca. 1 Stunde, max. 20 Personen. Ausgerichtet von „Die Freunde der Augsburger Straßenbahn" zusammen mit dem Traditionsbus Augsburg e.V. Eintritt: Erwachsener 6 Euro, 3 Euro für Kinder unter 16 Jahren.

Hinter den Kulissen: Buswerkstatt und Straßenbahnbetriebshof

In der Buswerkstatt und dem Straßenbahnbetriebshof der swa geben swa Mitarbeitende einen Einblick, was alles zu tun ist, damit die Flotte rollt. Bei der Führung durch den Straßenbahnbetriebshof sind historische Straßenbahnen ebenso Teil der Führung wie die Werkstatt, in der die aktuelle Flotte gewartet wird. Die Teilnahme ist bei beiden Führungen kostenlos. Die Führung im Straßenbahnbetriebshof findet am 9. November um 14 und 15:30 Uhr statt. Busbetriebshof findet am Sonntag, 16. November um 10 und 11:30 Uhr statt. Eine Voranmeldung ist erforderlich.

Über 100 Jahre Nahverkehr erleben

Eine Führung am Sonntag, 23. November um 14 Uhr durch die historische Wagenhalle Lechhausen entführt Interessierte in eine andere Zeit. Warum wurden Beiwagenabstellhallen vor gut 100 Jahren erbaut? Wie wurde 1898 die Straßenbahn elektrisch? Diese Fragen werden bei der Führung durch die historische Wagenhalle beantwortet.

Zudem können viele historische Bahnen und Busse aus diversen Jahrzehnten besichtigt werden – angefangen bei Wagen 165 aus dem Jahr 1926, über den bekannten Fünfachser GT5 aus den 60er-Jahren und weiteren Schmuckstücken. Die Führungen werden vom Verein „Die Freunde der Augsburger Straßenbahn" zusammen mit dem Traditionsbus Augsburg e.V. ausgerichtet.

Die Halle ist in der Blücherstraße 65a in Augsburg, Anfahrt mit der Linie 1 bis Haltestelle Kulturstraße, dann folgt ein kurzer Fußweg zur Halle. Auch mit dem Auto ist die Anreise möglich, ein Parkplatz ist vorhanden.

Alle Führungstermine sowie den Link zur Anmeldung finden Interessierte unter:
www.swa.to/erleben
Die Online-Anmeldung läuft bis kurz vor dem jeweiligen Führungstermin.

Jetzt neu im Team!

Elektriker-Meister Herr
FABIAN SEDLMAIR

Dank dieser Verstärkung können wir Ihnen unseren Service nun auch im Bereich Elektroarbeiten bieten.

MÜNZENMAIER SERVICE GMBH FÜR HAUSTECHNIK
Ulmer Straße 53a
86356 Neusäß-Steppach
Telefon 0821-93045

- Installation und Reparatur von Steckdosen, Schalter, Beleuchtung und Verteilern
- Wartungen und Prüfungen, Messung von ortsfesten und ortsveränderlichen Anlagen
- Notfall: Stromausfälle analysieren und beheben, Notstromaggregate anschließen
- Wärmepumpen und Photovoltaikanlagen elektrisch anschließen

Welterbe erleben: Das historische Hochablass-Wasserwerk öffnet am 2. November 2025 von 12 bis 17 Uhr seine Tore

Vergangenheit ganz aktuell

40 Jahre Jüdisches Museum - Festakt denkt in Zukunft

Seit 40 Jahren gibt es das Jüdische Museum Augsburg Schwaben bereits.

Markus Söder, der eigentlich angekündigt war, wurde durch **Eric Beißwenger** (Staatsminister für Europaangelegenheiten und Internationales) vertreten. Er kündigte an, dass der Freistaat dem Museum die Förderung ab 2025 erhöhe. Stiftungsvorstand **Hans-Eberhard Schurk** freute sich über die Anwesenheit von **Eva Weber**, **Bernd Kränzle** sowie vielen Stadtratsmitgliedern.

Der Präsident der benachbarten israelitischen Kultusgemeinde, **Alexander Mazo,** betonte das Anliegen, mit dem der damalige Gemeindepräsident **Julius Spokojny** das Museum gegründet hatte: um „Brücken zwischen Gemeinschaften zu schaffen". Das gelte auch in Zukunft. Für den Stiftungsratsvorsitzenden **Georg Haindl** wichtig: Es war einer der ersten Orte, der über die Shoah sprach, und das erste jüdische Museum Deutschlands. Heute sind vor allem Schüler eine wichtige Zielgruppe. 12.000 Jugendliche kommen jedes Jahr.

Für die traurig-stimmungsvolle Umrahmung mit Musik von **Bohuslav Martinu** sorgten Mitglieder der Orchesterakademie Paul Ben-Haim am Staatstheater: **Antonia Jaeger**, **Joan Boquet**, **Jakob Janeschitz-Kriegl**, **Simon Aschenwald**, **Nicolai Wagener**. *jg*

Josef Schuster, Präsident des Zentralrats der Juden in Deutschland.

Wie jüdische Museen heute und morgen gedacht werden können, diskutierten Carmen Reichert (Leiterin des Jüdischen Museums Augsburg Schwaben), Meyrav Levy von der Landesstelle für die nichtstaatlichen Museen in Bayern und die Direktorin des Jüdischen Museums Frankfurt Mirjam Wenzel (ab 2. von links). Augsburgs Kulturreferent Jürgen Enninger (links) moderierte die Runde.

Unterstützung für die Seele

Neu in Augsburg: Coaching von Eda Reindl

Eda Reindl bietet ab sofort Coaching für Frauen an.

Wir gratulieren zur Eröffnung! **Eda Reindl** hat „Bohia" in der Schmiedgasse 8 kürzlich eröffnet. Zusätzlich bietet sie mit „For your Soul" Coaching und Mentoring an. Das Ziel: innere Stärke und mehr Selbstvertrauen, Balance zwischen Job und Privatleben. Für mehr Klarheit und Entfaltung der eigenen Stärken.

„Mit Herz, Erfahrung und professionellen Methoden" gibt sie individuelles 1:1-Coaching, online oder in Augsburg. Termine nach telefonischer Vereinbarung unter der Nummer 0176 728 222 46.

Haben Sie eine spannende Story zu erzählen?
Schreiben Sie uns!
REPORTER@AUGSBURGJOURNAL.DE
AUGSBURG JOURNAL REPORTER AUGSBURG-JOURNAL.DE

SiS Seniorpartner in School

Lust auf eine Mediatoren-Ausbildung?
Für den Standort Augsburg!
Ehrenamts-preis

Wir suchen Menschen die nach einem erfüllten Arbeitsleben noch Lust auf ein sinnstiftendes, erfüllendes Ehrenamt haben.

Beginn Ausbildungsstaffel VI
Kennenlerntag: 5. November 2025 • 14:00-18:00 - Heiliger Geist
Beginn: 17. November 2025 • Augsburg, Grüntenstraße 19

Interessiert? Mehr Infos:
• Frau Petra Mannert, Telefon 0151 - 46 26 22 91
• Herr Günter Schießl, Mail augsburg@sis-bayern.de

Wir unterstützen Schüler und Schulen:
• Stärkung der Kompetenzen, Konflikte selbst lösen
• Stärkung der sozialen Kompetenz
• Stärkung des Selbstwertgefühls
• Entwicklung der Teamfähigkeit
• Entwicklung von Respekt und Toleranz

SiS fördern und unterstützen:
• Gemeinnütziger Verein
• Träger der freien Jugendhilfe
• Um Aus- und Fortbildungen zu finanzieren sind wir auf finanzielle Unterstützung angewiesen
• Spendenkonto Stadtsparkasse München, Vermerk: Spende für Augsburg, IBAN: DE37 7015 0000 1001 6805 76

Wir würden uns freuen, dich in unserer lebensfrohen, aktiven Gemeinschaft begrüßen zu dürfen.

PIUS BESTATTUNGEN
Pietät ist unsere Stärke

Wir werden für Sie tätig:
- Erd-, Feuer-, See- und Naturbestattungen
- Überführung im In- und Ausland
- Bestattungsvorsorge mit finanzieller Absicherung

Thyssenstr. 31
86368 Gersthofen
Bauernbräustr. 1a
86316 Friedberg
Deuterstraße 10
86356 Neusäß
(direkt beim Zentralklinikum)

www.pius-bestattungen.com
Tel. 08 21 - 450 45 75

Zitat der Woche

Hubert Paul, Vorsitzender der UAKA

„Im Bereich des Bistums Augsburg mussten Betroffene von sexualisierter Gewalt viel Leid erfahren. (...) Fürsorge für die Betroffenen war über sehr lange Zeit nicht im Blick. Änderungen dazu sind bereits angestoßen und müssen immer wieder auf den Prüfstand gestellt werden." Hubert Paul, Vorsitzender der „Unabhängigen Aufarbeitungskommission Augsburg (UAKA)" bei der Vorstellung und Übergabe der Missbrauchsstudie für das Bistum Augsburg.

Geburtstag der Woche

Martina Kadmon (64)

Die Dekanin der medizinischen Fakultät der Uni Augsburg kann am Freitag **feiern.**

VORSORGE-KANZLEI.de
Patientenverfügung, Vorsorgevollmacht, Testamenterstellung
Guter Rat – individuell, persönlich und preiswert
Beratung auch sicher über das Telefon/Skype/Teams/Zoom usw.
Dr. Gerald Marimón, VorsorgeAnwalt für Augsburg und Umland
Terminreservierungen
Tel.: (0821) 660 98 1-0

Zünftiges Get-Together in Königsbrunn

B-Days mit „Leberkäsfestival"

Porsche-Freunde mit zwei Geburtstagskindern: (v.li.) Michael und Simone Huber, Karl Staudinger, Werner Strobel und Norbert Krix

Stilecht wurde in Königsbrunn gleich doppelt Geburtstag gefeiert. An der wunderschön herbstlich dekorierten Tafel gab's nämlich erst Kürbissuppe mit Kernöl, danach Leberkäs in allen Variationen. Gastgeber-Geburtstagskind **Simone Huber**, die anlässlich ihres 54. Wiegenfestes gemeinsam mit Ehemann **Michael** nach Hause eingeladen hatte, deklarierte das Motto des Abends dann auch gleich als „Leberkäsfestival". Praktisch für ein weiteres Geburtstagskind an diesem Abend: Unternehmer **Karl Staudinger**. Er feierte seinen 61. gleich im Freundeskreis mit, schließlich waren fast alle Gäste gemeinsame gute Freunde aus dem Augsburger Porsche Club. Dessen Präsident **Norbert Krix** gratulierte ebenfalls.

Seit 40 Jahren ganz schön mobil

AVV feiert Jubiläum in der Stadthalle Schwabmünchen – mit Minister & Co.

Gut gelaunt feierten Vertreterinnen und Vertreter aus Politik, Verwaltung und Verkehrswesen das 40-jährige Bestehen des Augsburger Verkehrs- und Tarifverbunds (AVV) in der Stadthalle Schwabmünchen – mit buntem Rahmenprogramm. Schließlich stehe der AVV seit seiner Gründung 1985 für Zusammenarbeit über Stadt- und Landkreisgrenzen hinweg – so der einhellige Tenor.

„Starke Verkehrsverbünde sind heute eine zentrale Säule moderner Mobilität", sagte der bayerische Verkehrsminister **Christian Bernreiter** und verwies auf die enge Zusammenarbeit zwischen Freistaat, Kommunen und Verkehrsunternehmen. Zumal wenige Stunden zuvor Ministerpräsident **Markus Söder** in Augsburg eine freistaatliche Finanzspritze für den Zusammenschluss von AVV und dem Münchner Pendant MVV versprochen hatte.

Markus Müller (Landrat DLG), Klaus Metzger (Landrat AIC), AVV-Geschäftsführerin Manuela Schaar, Regierungspräsidentin Barbara Schretter, Bayerns Verkehrsminister Christian Bernreiter und Augsburgs Landrat Martin Sailer (v.li.).

Auch Landrat **Martin Sailer** betonte den Gemeinschaftsgeist, der den AVV seit vier Jahrzehnten prägt.

Passend zum Jubiläum chauffierte ein historischer Shuttle-Bus die Gäste aus Stadt und Land, die unter anderem ein tolles Musical-Programm einer Crew von „Young Stage"-Darstellern (Leitung **Elisabeth Haumann** und **Daniel Záboj**) und eine „spacige" Lasershow rund ums leckere Menü genießen durften.

Tradition trifft Einkaufsvergnügen

Der Friedberger Martinimarkt lädt ein

In diesem Jahr ist es am Sonntag, 9. November, soweit: Bummeln Sie durch die geschmückte Friedberger Innenstadt, entdecken Sie vielfältige Marktstände und genießen Sie den verkaufsoffenen Sonntag mit Sonderschau und Kreativmarkt.

Von 10 bis 18 Uhr präsentieren die Fieranten ihr buntes Sortiment. Dieses reicht von exotischen Gewürzen, besonderen kunsthandwerklichen Unikaten über modische Accessoires bis zum Klassiker Haushaltswaren. Natürlich ist auch für das leibliche Wohl der Besucher bestens gesorgt.

Die Friedberger Einzelhändler leisten ihren Beitrag zum Rundumangebot in der Innenstadt und öffnen an diesem Tag von 12 bis 17 Uhr ihre Türen. Das Fachmarktzentrum Unterm Berg hat ebenfalls geöffnet.

Als besonderes Highlight erwartet die Besucher auf dem Marienplatz eine spannende Sonderschau der Fahrzeuge des städtischen Bauhofs. Die Mitarbeiter stehen gerne für Fragen zur Verfügung und laden Groß und Klein herzlich ein, in den Fahrerkabinen der imposanten Fahrzeuge Platz zu nehmen.

Ebenfalls einen Besuch wert ist der Kreativmarkt, der mit vielfältigen und liebevoll gestalteten Angeboten begeistert. Hier können Besucher nach Herzenslust stöbern, kreative Ideen entdecken und schon für das Weihnachtsfest einzigartige Produkte erwerben.

Hello, Halloween!

Ganz schön schaurig ging's am Halloween-Abend im Lokal „Blaue Kappe" zu, wo sich traditionell an diesem Abend gar gruselige Gestalten tummelten; vom Joker über blutüberströmte Meuchelmörder bis zu diversen Skeletten, Teufelchen und Hexen-Gelichter sorgten furchterregende Masken für spooky Stimmung. Halloween stammt übrigens vom keltischen Fest Samhain ab, das in der Nacht vom 31. Oktober auf den 1. November gefeiert wurde, weil man an eine Öffnung der Grenze zur Geisterwelt glaubte.

Lassen Sie es glitzern!

„Let´s sparkle!"-Verlosung: Ampoule-Kalender von DR. GRANDEL

Die Adventszeit naht und mit ihr funkelnde Präsentideen! Mit dem neuen Ampullen Adventskalender im dunkelblauen Design setzt die Augsburger „Beautyness Company" DR. GRANDEL ein Statement in der Vorweihnachtszeit: LET'S SPARKLE! – so lautet das Motto. Erneut präsentieren die Ampullen-Pioniere aus Augsburg einen mit 25 Wirkstoffkonzentraten prall gefüllten Kalender. Effektiv. Wirksam. Wow. Die Auswahl begeistert mit besonderen Texturen, wertvollen Ingredienzien und einer prächtigen Farbvielfalt; unvergessliche Verwöhnmomente garantiert. Wie ein Portal lässt sich der in einer edlen dunkelblauen Farbwelt gehaltene Kalender aufklappen und in Szene setzen. Festlich glitzern silberne Akzente auf einem dezenten Winterwald. Filigrane Ornamente in Form von Kugeln, Sternen und Ampullen verströmen einen Hauch von Weihnachten.

Der DR. GRANDEL Ampoule Calendar ist überall erhältlich, wo man viel von Schönheit und Kosmetik versteht: im autorisierten Fachhandel, in Reformhäusern, Apotheken, Kosmetikinstituten, Spas, in Naturshops, ausgewählten Parfümerien sowie unter **www.grandel.de**.

Aufgepasst: Für die Beauty-Fans unter unseren Leserinnen und Lesern verlosen wir drei der exklusiven DR: GRANDEL Kalender. Einfach bis zum 14. November eine E-Mail mit dem Betreff „DR. GRANDEL Ampoule Kalender" an **marketing@augsburgjournal.de** schicken – die Gewinner werden benachrichtigt und können dann einen Kalender in unserer Villa Media im martini Park abholen.

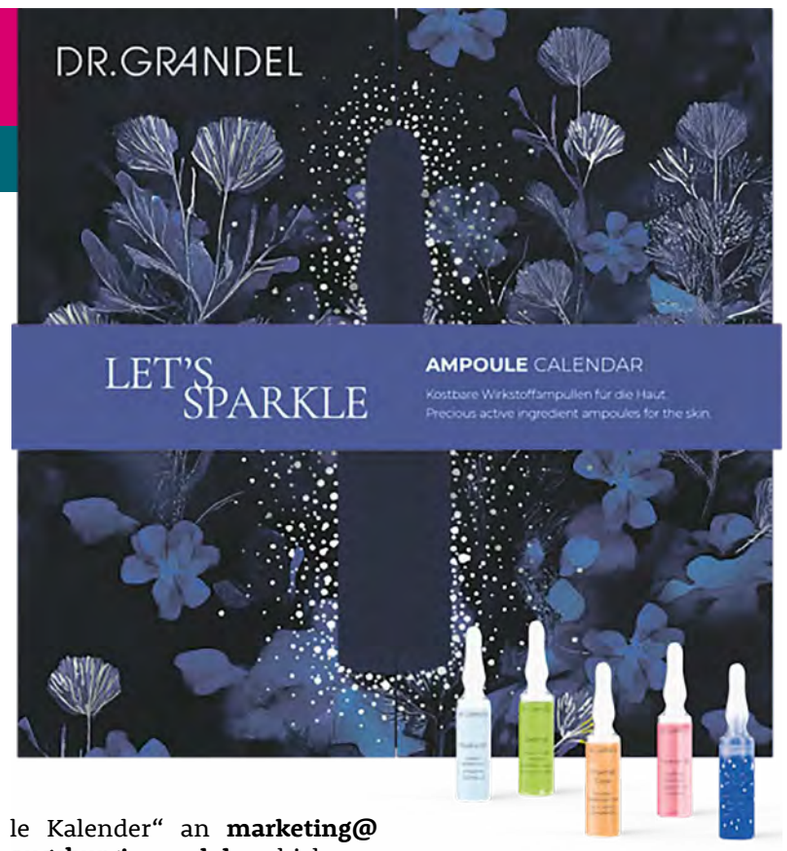

USA und Europa - Eine bedrohte oder schon zerrüttete Partnerschaft?

Samstag, 15. November 2025, 14 Uhr: 9. Augsburger Sicherheitsdialog

Augsburg International e.V. und die **Gesellschaft für Sicherheitspolitik** (Sektion Augsburg-Lechfeld) veranstalten auch 2025 wieder den „Augsburger Sicherheitsdialog". Und zwar am: Samstag, 15. November, um 14 Uhr. Veranstaltungsort ist das Haus Sankt Ulrich, Kappelberg 1, in Augsburg.

Dabei beleuchten drei Experten die Themen

1. **„Die USA unter Trump 2.0 und ihr sicherheitspolitisches Konfliktpotential".**
   Referent ist Dr. **Josef Braml** , Politikwissenschaftler, wissenschaftlicher Mitarbeiter bei der Deutschen Gesellschaft für Auswärtige Politik (DGAP) im Programm „USA/Transatlantische Beziehungen", Leiter und Herausgeber des „Jahrbuchs Internationale Politik".
2. **„Eine zerbröselnde globale Ordnung, Kriegsverbrecher, Diktatoren, Autokraten und ein amerikanischer Präsident als Hassprediger – Böse neue Welt?"**
   Referent ist **Martin Erdmann**, Botschafter und Ständiger Vertreter der Bundesrepublik Deutschland im Nordatlantikrat a.D., Lehrbeauftragter.
3. **„Deutschlands wirtschaftliche und militärische Positionierung"** .
   Referent ist hierbei **Eberhard Zorn**, General a.D. und 16. Generalinspekteur der Bundeswehr.

Anschließend, von 18:45 bis 19:45 Uhr, findet eine Podiumsdiskussion statt.

Es laden ein: ***Dietmar Paun,*** *Landesvorsitzender der GSP, und* ***Matthias Fink,*** *Präsident von Augsburg International e.V. und Stadtrat.*

Anmeldung per E-Mail an **ai@augsburg-international.de**
Eintritt: **10,00 Euro (Schüler und Studenten frei)**

Parkmöglichkeiten finden Sie in der hauseigenen Tiefgarage oder im ca. 1 km entfernten Parkhaus der City-Galerie Augsburg, Willy-Brandt-Platz 1.

Augsburg International – Beziehungen zwischen Augsburg und der Welt
GSP Gesellschaft für Sicherheitspolitik e.V.

SEGMÜLLER

EIN FEST FÜRS

Zuhause

Großes Geschirr Extra
S. 14-15

Glanzvolle Lichter im Baum
S. 8-9

Gläser für jeden Anlass
S. 12-13

DEKOTRENDS
Mehr dazu auf Seite 2-7

KOCHVERGNÜGEN
Mehr dazu auf Seite 16-18

BACKTRÄUME
Mehr dazu auf Seite 21

in Gold & Silber

17-teilig

4.99*

2.49 je

Jahrhundert-Angebot

Christbaumkugel-Box
17-tlg., zwei Farben, ø ca. 5 cm. 3810186

Fürstenhof

NUR SOLANGE VORRAT REICHT!

made in Portugal

6.99*

2.99 je

Jahrhundert-Angebot

Geschirr-Serie „Sofia" Steinzeug, marineblau matt, z. B. Kaffeebecher 350 ml. 3676565 jedes Teil einzeln erhältlich

WMF

inkl. Kuchengabeln

spülmaschinenfest

für 6 Personen

30-teilig

149.99*

69.99

Jahrhundert-Angebot

Besteck „Philadelphia" 30-tlg., Cromargan, Edelstahl 18/10 poliert, für 6 Personen, inkl. Kuchengabeln. 1590242

*Unverbindliche Preisempfehlung des Herstellers

EINRICHTEN • WOHLFÜHLEN • SEIT 1925

SEGMÜLLER

UNSER WEIHNACHTSMARKT IST ERÖFFNET.

Sinnliche Farben, glänzende Christbaumkugeln und ein Hauch von Lebkuchen in der Luft – besuchen Sie jetzt unseren Indoor-Weihnachtsmarkt mit stimmungsvoller Weihnachtsdeko und jeder Menge schöner Ideen fürs Fest.

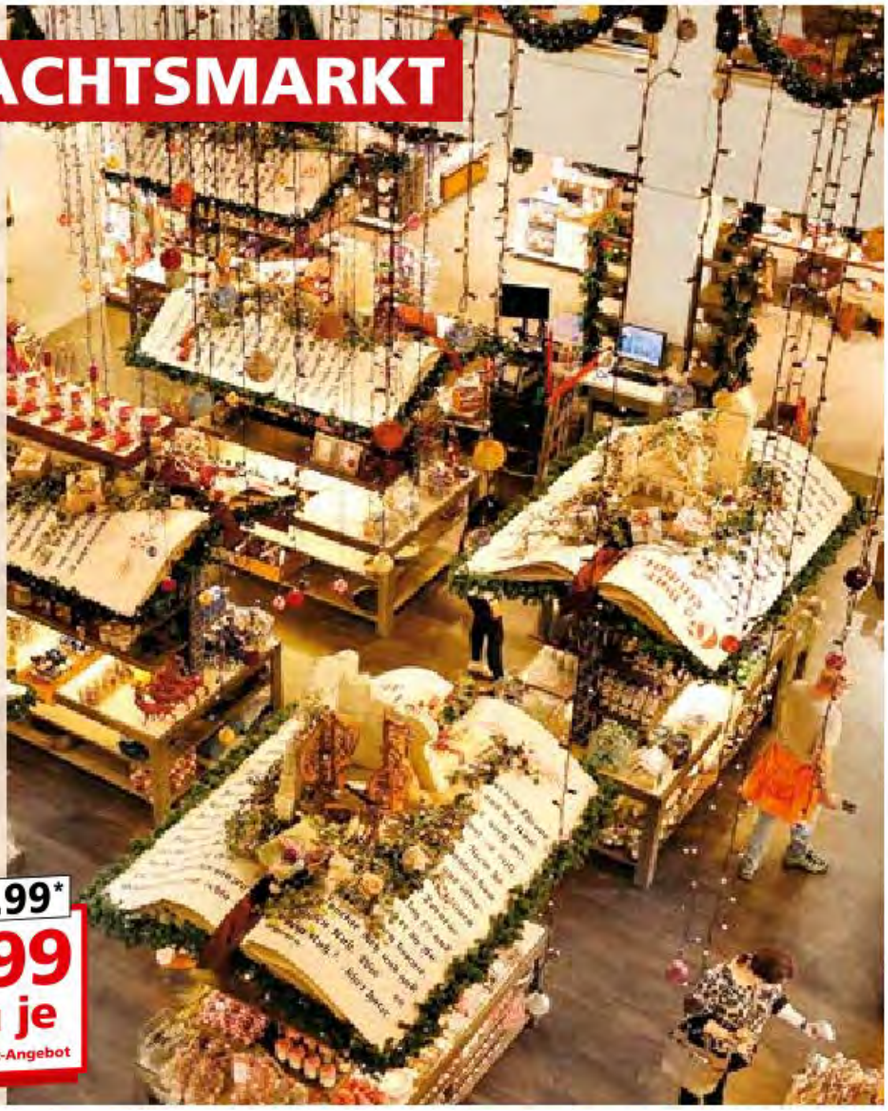

Becher „Weihnachten" Porzellan, versch. Varianten, z. B. Eisbär, weiß-rot, ø/H ca. 10x9 cm, 480 ml. 3838159

~~3.99*~~
1.99 je
Jahrhundert-Angebot

Spitzkerze 12er-Pack, weiß, ø/H ca. 2x24 cm. 3617848

1 **Tannenbaum** grün, versch. Größen & Varianten, z. B. ø/H ca. 90x150 cm. 3742778 ohne Deko 2 **ab 99.99** ohne Abb. 3 **Girlande „HoHoHo"** Metall, weiß-rot, L/B/H ca. 166x2x24 cm. 3797987 4 **Advents-Windlichter „1-4"** Zink, rot, 4-teilig, ø/H ca. 9x8 cm. 3797993 ~~9.99~~** **4.99** 5 **Hänger „Stern"** Stroh, versch. Größen, z. B. ø ca. 11 cm. 3797995 ~~1.99~~** **ab 1.19** 6 **Figur „Baum"** zwei Varianten, z. B. mit Fransen, ø/H ca. 11x36 cm. 3684789 29.99* **ab 14.99**

1 **LED-Schild „Santa“** Kunststoff, rot-weiß, ø ca. 19 cm. 3693747 ~~5.99~~** **0.99** 2 **Schneeflocke** Keramik/Kiefernholz, natur-weiß, zwei Größen, z. B. B/H/T ca. 7x20x12 cm. 3811482 5.99* **ab 2.99** 3 **Figur „Schneeflocke“** Kiefernholz, weiß-natur, zwei Größen, z. B. B/H/T ca. 16x14x1 cm. 3810622 4 **Hänger „Frohe Weihnachten“** Eisen, weiß, ø ca. 24 cm. 3810222 5 **Tannenkranz** mit Zapfen, ø ca. 45 cm. 3814015 **12.99** ohne Beleuchtung

Kugeln Glas, versch. Varianten, z. B. Kugelbox 36-Set, merry red, ø 4 cm. 3667566

1 **Kugel „Streifen“** zwei Varianten, weiß-rot, ø ca. 10 cm. 3811543 4.99* **je 2.99** 2 **Windlicht „Galaxie“** Glas, rot, drei Größen, z. B. ø ca. 13x13 cm. 3798846 3 **Figur „Baum“** Holz/Kunststoff, grün-natur, versch. Größen, z. B. ø/H ca. 5x16 cm. 3810618

Figur „Nussknacker“ Kiefernholz, braun-rot, zwei Varianten, z. B. Lebkuchenmann, B/H/T ca. 9x37x8 cm. 3810598

Bild gerahmt „Weihnachten“ versch. Ausführugen, z. B. "Believe in the Magic of Christmas", B/H ca. 32x32 cm. 3811701

Biber-Bettwäsche „Hirsch“ 100% Baumwolle, B/L ca. 135x200/80x80 cm,. 3854061

*Unverbindliche Preisempfehlung des Herstellers

**Bisheriger Preis

Alle Preise sind Abholpreise.

Online einkaufen auf SEGMUELLER.DE
Folgen auf

SCANDI CHRISTMAS.

Puristischer Adventszauber

Bei Scandi Christmas ist weniger mehr. Wir entdecken skandinavisch inspirierte Schätze, die uns mit feiner Sinnlichkeit den Advent versüßen. Staunen darüber, dass klare Formen und natürliche Accessoires wie frisch aus dem Winterwald gemeinsam zur weihnachtlichen Hochform auflaufen. So läuten wir mit liebevoll ausgewählter Deko das schönste Fest des Jahres ein – genießen Sie die Vorfreude!

Hübsch & schnell dekoriert

Der Scandi Style ist ein echter Seelenschmeichler. Weil die Basis so schön zurückhaltend ist - warme neutrale Farben wie edles Cremeweiß, Beige und helle Brauntöne werden mit sattem Moos- und Tannengrün sowie kontrastreichem Schwarz gemixt – sollte mit natürlichen Accessoires nicht gegeizt werden. Nicht nur frische Tannenzapfen dürfen einziehen, auch Mistelzweige oder Moos sind noch immer Trendsetter. Kuschlige Wollkissen und weiche Felle setzen in Sachen Gemütlichkeit noch eins drauf. Das Highlight:weihnachtliche Lichter in Form von Kerzen, Leuchten und Wandsternen. Auch stilvolle Windlichter setzen zauberhafte Glanzpunkte in allen Räumen.

SHINY CHRISTMAS FOREST.

Das Schönste von Weihnachten vereint

Sie sitzen am festlich geschmückten Tisch vor einem knisternden Kaminfeuer und um Sie herum glitzert und funkelt es: Mehr Weihnachten geht kaum. Mit Shiny Christmas Forest vereinen Sie zwei Trends, die Magie in diese besondere Zeit bringen. Die ruhige Atmosphäre eines Winterwalds entsteht durch natürliche Weihnachtsdeko: Dunkles Holz und Tannenmotive treffen auf flauschige Felle. Dazu kombinieren Sie als Gegenpol festlichen Glamour, der durch glänzende Dekoelemente und üppigen Baumschmuck entsteht.

Eine verschneite Berghütte zur Weihnachtszeit – das ist Romantik pur. Eine vergleichbare Atmosphäre entsteht beim Shiny Christmas Forest durch einen eigenen Kamin. Der taucht den ganzen Raum in wohlige Wärme und das sanfte Knistern und Knacken wirkt direkt entspannend.

Grün sorgt für natürliche Gemütlichkeit

Ruhe in der oft hektischen Weihnachtszeit schaffen Sie durch Wohnideen mit Grün. Die Basis für eine moderne und gleichzeitig entspannte Atmosphäre bildet der Kontrast aus den Wandfarben Petrol und Anthrazit. Intensives Waldgrün taucht beim Tannenschmuck und dem kuscheligen Samtbezug der Esszimmerstühle auf und versetzt Sie direkt in einen winterlichen Wald.

Dazu kommen mit massiven Holzmöbeln und dem Kamin dunkle Akzente, die dem gesamten Raum mehr Tiefe verleihen.

Online einkaufen auf SEGMUELLER.DE
Folgen auf

WEIHNACHTSDEKO?
ABER NATÜRLICH!

1 **Kerzenhalter „Stern"** Eisen, gold, zwei Varianten, z. B. B/H/T ca. 30x14x30 cm. 3810604 2 **Kranz „Zapfen"** braun-weiß, ø ca. 34 cm. 3811870 3 **Dekokugel „Pailette"** silber-weiß, zwei Größen, z. B. ø ca. 10 cm. 3550080 3.99* **je 1.99** 4 **Dekokegel „Pailetten"** zwei Größen, silber-weiß, ø/H ca. 11x39 cm. 3552279 19.99* **ab 9.99** 5 **Windlicht „Winterzauber"** 2er-Set Glas, ø/H ca. 10x10 cm. 3748138

Teelichtglas 2er-Set Glas, silber, ø/H ca. 11x12 cm. 3811697

1 **Kissenhülle „Reni"** B/L ca. 30x50 cm. 3868740 29.95* **14.99** 2 **Formkissen „Stella"** D ca. 38 cm. 3803006 23.95* **12.99** 3 **Kissenhülle „Cervus"** B/L ca. 45x45 cm. 3803001

1 **Tannengirlande** mit Zapfen, Länge ca 170 cm. 3814013 **14.99** 2 **Hänger „Strohsterne"** versch. Sets, z. B. mit vier Sorten, ø ca. 13 cm. 3811472 4.99* **ab 2.49** 3 **Hänger „Peaceful Mood"** Samt, weiß, drei Varianten, ø ca. 8 cm. 3747529 3.29* **1.99** 4 **Hänger** Porzellan, versch. Varianten, z. B. Zapfen, weiß, L/B ca. 7x4 cm. 3811460

1 **Kerze** im Glas versch. Ausführungen, z. B. „Let it snow", ø/H ca. 6x8 cm. 3811750 2.69* **ab 1.49** 2 **Teelichtglas** Glas, zwei Ausführungen, z. B. „Stern", ø/H ca. 7x2 cm. 3811752 1.69* **ab 0.99** 3 **Laterne** Glas, silber, zwei Größen, z. B. ø/H ca. 11x10 cm. 3811753 4 **Kerzenhalter „Baum"** Glas, silber & gold, ø/H ca. 8x15 cm. 3811755 7.49* **je 2.99**

Baumschmuck versch. Farben, Formen und Varianten z. B. Hänger „Stern", Stroh, natur, ø ca. 5 cm. 3811465

Teelichthalter „Haus"
4er-Set Porzellan, weiß, B/H/T ca. 24x10x6 cm. 3810214

11.99*
4er-Set
4.99
Jahrhundert-Angebot

1 **Figuren** Holz, versch. Ausführungen & Größen, z. B. Baum, B/H/T ca. 12x27x5 cm. 3612412 2 **Kugel** Jute, versch. Ausführungen, z. B. hellbraun, ø ca. 8 cm. 3817932 3.99* **je 2.49** 3 **Hänger „Ornament"** Mangoholz, zwei Ausführungen, z. B. L/B ca. 18x7 cm. 3684780 8.99* **je 3.99**

1 **LED-Stumpenkerze** Echtwachs, versch. Farben und Größen, z. B. weiß, ø/H ca. 7x12 cm. 3764800
2 **LED-Stabkerze** 3-tlg. Echtwachs, versch. Farben, best. aus: 2 Stabkerzen, Fernbedienung, z. B. weiß, Höhe ca. 23 cm. 3764805 15.-* **je 7.99**

Adventstablett „Frohe Weihnachten" mit 4 Teelichthaltern, B/H/T ca. 30x15x6 cm. 3748139

Serviettenringe versch. Ausführungen, z. B. „Stern", Metall, gold, ø ca. 5 cm. 3810196

Kugeln Glas, versch. Varianten, z. B. Kugelbox 36-Set, pure white, ø 4 cm. 3815933

1 **Adventskranz „Stern"** Metall, weiß, für Stabkerzen, ø/H ca. 23x11 cm. 3810626 2 **Adventskranz „Stern"** Metall, weiß, ø/H ca. 39x12 cm. 3810627 7.49* **5.99** 3 **Figur „Baum"** creme, versch. Größen, z. B. ø/H ca. 5x16 cm. 3810615 2.99* **ab 1.29** 4 **Hänger „Haus"** 4er-Set Pappelholz, natur-weiß. 3811442 4.99* **2.99** 5 **Figur „Haus"** Pappelholz, versch. Ausführungen und Größen, z. B. B/H/T ca. 12x14x1 cm. 3811451 2.49* **ab 1.49** 6 **Tannengirlande „Poinsettia"** mit Dekoration, Länge ca. 108 cm. 3805075 7 **Tannenkranz** Kunststoff, champagner, mit 10 LED, ø ca. 23 cm. 3805073 ~~9.99~~** **4.99**

Vorratsglas mit 3 Ausstechern Glas/Porzellan, ø/H ca. 18x28 cm. 3757620

*Unverbindliche Preisempfehlung des Herstellers

**Bisheriger Preis

Alle Preise sind Abholpreise.

Online einkaufen auf SEGMUELLER.DE
Folgen auf

TRADITIONELLE WEIHNACHTSDEKO.

Festliche Zeitreise in die Kindheit

An Weihnachten werden viele Menschen nostalgisch und fühlen sich in ihre Kindheit zurückversetzt. Zelebrieren Sie das ruhig! Jetzt ist die Zeit, in der Sie Traditionen gern ausreizen dürfen. Wir zeigen Ihnen, wie Sie Ihre Wohnung für ein traditionelles Weihnachtsfest schmücken.

Der perfekte Patz für Ihre Weihnachtsplätzchen

Ein **traditionelles Weihnachtfest** entführt Sie in eine magische Zauberwelt. Diese duftet nach **Tannenzweigen**, nach **Zimt**, **Orange** und natürlich nach frisch gebackenen **Plätzchen**. Die Weihnachtsbäckerei darf bei keinem Fest fehlen! Wie schade wäre es, wenn all die Leckereien im Schrank verschwinden würden? Auf **Keramikschalen mit Weihnachtsmotiven** oder **Etageren** werden sie gebührend in Szene gesetzt. Vielleicht haben Sie ja auch noch die alte **Plätzchendose** von Oma, aus der Sie schon in Ihrer Kindheit genascht haben? Auch bei den Weihnachtstrends 2023 dürfen kleine Kinderhände nach Herzenslust vom **Weihnachtsteller** stibitzen.

Vertraute Muster in weihnachtlichen Farben

Flauschige Kuscheldecken, weiche Kissen und das ein oder andere Fell dürfen bei der traditionellen Weihnachtsdeko natürlich nicht fehlen.

Winterliche Motive wie Sterne und Schneeflocken auf warmen Textilien verleihen Ihrem festlichen Zuhause einen besonders gemütlichen Look.

Weihnachtstischdeko für ein klassisches Fest

Verwandeln Sie Ihre festliche Tafel in ein Lichtermeer aus **Kerzen** und **Laternen**. Eine Deko mit Lichterketten und Zweigen schafft zusätzlich eine ganz besonders romantische Stimmung. Glänzende **silberne** oder **goldene Accessoires** passen perfekt dazu, denn sie reflektieren das Licht und bringen so eine Extraportion Weihnachtsglitzer auf den Tisch.

Geschirr mit winterlichen Motiven bringt fröhliche Weihnachtsstimmung. Wer es reduzierter mag, wählt **rote Teller**. Daneben liegen rote oder grüne Stoffservietten, zusammen gehalten von einem stilisierten **Rentier**-Ring oder einem Band mit S**trohstern**.

Die Grundfarben für eine zauberhafte Weihnachtsdeko sind traditionell **Rot** und **Grün.** Dazu dürfen Sie Ihr weihnachtliches Wohnzimmer gern in eine faszinierende **Weihnachtswelt** verwandeln: Hier verstecken sich **kleine Figuren** aus **Holz, Filz** oder **Keramik.** Das Rentier sitzt zwischen den Zimmerpflanzen, die Wichtel spähen aus dem Fenster und das Engelchen passt auf, dass alles schön harmonisch bleibt.

Der schönste Weihnachtsschmuck für den Tannenbaum

Wenn Sie Ihren Weihnachtsbaum schmücken, setzen Sie beim **klassischen** Fest auf **rote**, **grüne** und **goldene Kugeln**. Sie wechseln sich ab mit kleinen **Holz-**, **Keramik-** oder **Glasfiguren**, **zum Beispiel Nussknacker**, **Engel** oder **Glocken**. Dazwischen verleihen **Strohsterne** Ihrem Baum ein nostalgisches Flair.

Lichter dürfen natürlich an keinem klassischen Weihnachtsbaum fehlen. Traditionell werden dazu echte **Kerzen** benutzt – für mehr Sicherheit sorgen **Lichterketten** mit echt wirkenden LED-Kerzen. Unter dem **Weihnachtsbaum** steht die **Krippe** mit Ochs und Esel, Schaf, Hirten und an Heiligabend natürlich auch dem Christkind.

Online einkaufen auf SEGMUELLER.DE
Folgen auf

KUGELZAUBER FÜR GLANZVOLLE WEIHNACHTEN.

Strahlende Momente für Ihr Fest: Unser Baumschmuck bringt fröhliche Farben, edlen Glanz und magischen Weihnachtszauber in Ihr Zuhause!

Baumspitze versch. Farben & Materialien, z. B. „Am Nordpol", rot-weiß, ø/H ca. 5x28 cm. 3842609

1 **Kugelröhre** versch. Farben & Größen, z. B. „Funkelndes Zuhause", 12er-Set, gold-silber-weiß, ø ca. 6 cm. 3842564
2 **Kugelbox** versch. Farben, z. B. „Funkelndes Zuhause", 36er-Set, gold-silber-weiß, ø ca. 2 cm. 3842587

Kugel 4er-Set Glas, versch. Farben, z. B. rot-weiß-grün, ø ca. 8 cm. 3837272

Kugel versch. Varianten, z. B. „Glitzer", silber, ø ca. 8 cm. 3837422

Baumschmuck versch. Varianten, z. B. Hänger „Handschuh", rot, Höhe ca. 10 cm. 3837428

Baumschmuck-Set 30-tlg. versch. Farben, z. B. „Waldweihnacht", gold-grün-braun-weiß. 3842559

Baumschmuck versch. Varianten & Farben, z. B. Hänger „Zapfen", 2er-Set, rot, ø/H ca. 5x17 cm. 3837286

Kugel Glas, versch. Varianten, z. B. Kugel „Schneeflocke", bronze, ø ca. 8 cm. 3837181

WEIHNACHTSZAUBER IN SCHWARZ UND BUNT.

Adventsschale Metall/Glas, schwarz, B/H/T ca. 25x12x15 cm. 3549918
für Spitzkerzen 34.99*
14.99 Jahrhundert-Angebot

8.99*
3.99 ab Jahrhundert-Angebot

4.99*
2.99 ab Jahrhundert-Angebot

1 **Figur „Rentier"** Eisen, schwarz, zwei Größen, z. B. B/H/T ca. 24x35x7 cm. 3810609 6.49* **ab 3.49** 2 **Figur „Baum"** Eisen/MDF, schwarz, zwei Größen, z. B. B/H/T ca. 12x15x5 cm. 3810607 8.99* **ab 3.99** 3 **Tannenbaum „Perle"** zwei Größen, gold-weiß, z. B. ø/H ca. 8x22 cm. 3811541 12.99* **ab 6.99** 4 **Teelichtglas „Zapfen"** Glas, weiß-gold, zwei Größen, z. B. ø/H ca. 7x8 cm. 3817356 5 **Kugelkranz „Party Christmas"** bunt, ø ca. 25 cm. 3842578 11.99* **7.99**

Kugeln/ Hänger 1.69*
0.99 ab Jahrhundert-Angebot
verschiedene Variationen & Formen
verschiedene Größen

Baumschmuck & Kugeln versch. Ausführungen, Formen & Größen, z. B. Kugel „Glitzer", lila, ø ca, 8 cm. 3837434

9.99*
Adventstablett „Skyline" Metall/ Glas, schwarz, B/H/T ca. 35x11x9 cm. 3810691
4.99 Jahrhundert-Angebot
inkl. 4 Teelichtgläser

14.99*
9.99 Jahrhundert-Angebot

1 **Teelichthalter „Stern"** Metall, schwarz, zwei Größen, z. B. B/H/T ca. 19x6x17 cm 3810594 6.49* **ab 3.99** 2 **Teelichthalter „Rentier"** Metall, schwarz, B/H/T ca. 18x10x21 cm. 3810595 8.99* **4.99** 3 **Windlicht „Stern"** Metall, schwarz, zwei Größen, z. B. ø/H ca. 9x6 cm. 3813612 3.99* **ab 1.99** 4 **Figur „Hirsch"** versch. Ausführungen, z. B. bordeaux-gold, B/H/T ca. 30x40x7 cm. 3814067

4.49*
2.49 ab Jahrhundert-Angebot

~~19.99~~**
12.99 ab Jahrhundert-Angebot

18.99*
9.99 Jahrhundert-Angebot

1 **Tannenbaum „Pailetten"** bunt, drei Größen, z. B. ø/H ca. 7x18 cm. 3811550 2 **Kranz „Kastanien"** gold, ø ca. 30 cm. 3811873 3 **Nussknacker** Holz, schwarz, drei Größen, z. B. Höhe ca. 33 cm. 3796154

*Unverbindliche Preisempfehlung des Herstellers

**Bisheriger Preis

Alle Preise sind Abholpreise.

Online einkaufen auf SEGMUELLER.DE
Folgen auf

WEIHNACHTSBAUM SCHMÜCKEN.

Dekoideen von traditionell bis minimalistisch

So richtig Weihnachten ist es für Sie erst, wenn der geschmückte Tannenbaum im Wohnzimmer steht? Für uns auch. Egal, ob gläserner Baumschmuck, Christbaumkugeln in Beerentönen oder eine Tanne voller Süßigkeiten – lassen Sie sich dieses Jahr beim Weihnachtsbaum schmücken von unseren Ideen inspirieren.

Klassisch, traditionell – und zeitlos schön

Christbaumkugeln in den weihnachtlichen Farben

Rot, Gold und Weiß gehören zu einer traditionellen Deko an Weihnachten einfach dazu. Diese Töne harmonieren perfekt mit dem Dunkelgrün Ihrer Tanne – und mit etwas Glück auch mit den schneebedeckten Bäumen und Dächern vor Ihrem Fenster.

Einfarbige oder liebevoll verzierte Kugeln aus Glas oder Porzellan verleihen Ihrem Weihnachtsbaum einen edlen Look.

Leuchtende Weihnachtsbaumdeko

Echte Kerzen oder, wenn Ihnen das zu unsicher ist, eine **Lichterkette** hüllen Ihren Christbaum in einen warmen Glanz. Der sanfte Schein zaubert sofort eine gemütliche Atmosphäre in Ihr Wohnzimmer. Da strahlen nicht nur Kinderaugen mit den Flammen um die Wette.

Spielerische Baumdekoration

Kleine Glöckchen, buntes Holzspielzeug und **schöne Schleifen** in den grünen Tannenzweigen sorgen für eine fröhliche Abwechslung. Sie ergänzen die festlichen Kugeln und den feierlichen Lichterschein

Elegant, edel, extravagant: moderner Christbaumschmuck

Klassische weihnachtliche Farben sind Ihnen zu langweilig? Gleichzeitig wünschen Sie sich jedoch einen Weihnachtsbaum, der festlich geschmückt ist? **Sinnliche Beerentöne**, peppige Farben wie **Petrol oder Türkis**, **Erdtöne**, **Beige**, **Kupfer** oder **Silber** wirken modern und gleichzeitig feierlich. Diese Farben lassen sich zum Beispiel perfekt mit weißem Christbaumschmuck kombinieren. Dieser bietet einen ruhigen Kontrast zu den knalligen Farben

Natürlich und dezent: minimalistischer Weihnachtsbaum

Minimalismusfans aufgepasst: Wenn Sie auch bei Ihrer Weihnachtsdekoration in diesem Jahr auf das Motto „weniger ist mehr" setzen, sind Sie vielleicht auf der Suche nach dezentem und zurückhaltendem Christbaumschmuck.

Anhänger aus Holzscheiben, die mit Bastbändern in die Zweige gebunden werden, **Strohsterne** und **Christbaumkugeln aus Glas** unterstreichen den natürlichen Look Ihrer Tanne.

Echte Kerzen hüllen Ihren minimalistischen Weihnachtsbaum in ein warmes Licht. Er bildet das Herzstück in Ihrer sonst zurückhaltend geschmückten Wohnung und verbreitet sofort weihnachtliche Stimmung.

Schlicht und trotzdem glamourös

Wem peppige Farben zu aufdringlich sind, dekoriert seine dunkelgrüne Tanne in **Weiß**, **Silber** und **Gold**. Silbern-glitzernde **Sterne** und **Schneeflocken** blitzen zwischen den Zweigen auf und bringen Eleganz in Ihre vier Wände. **Weiße Engel** und eine **Lichterkette** in Form von Sternen, Tannenbäumen oder Rentieren versetzen Sie und Ihre Liebsten in eine feierliche Stimmung. Dazu **goldene Kugeln** – und das Christkind kann kommen. Wer es noch etwas glamouröser mag, setzt Akzente in Schwarz zum Beispiel bei Kugeln, Kerzen oder weihnachtlichen Deko-Objekten.

Online einkaufen auf SEGMUELLER.DE
Folgen auf

ZAUBERHAFT LEUCHTENDE WEIHNACHTEN.

Was wäre das schönste Fest des Jahres ohne eine funkelnde, strahlend schöne Beleuchtung? Verleihen Sie Weihnachtsbaum und Co. eine feierliche Atmosphäre!

1 **Powerbank** Lichterketten Inddor Kunststoff/Metall weiß, Einstellungen von 8 Funktionen, inkl. Ladegerät USB-C, Laufzeit 2-3 Tage, B/H/T ca. 2x7x1 cm. 3819924 2 **Powerbank-Ladestation** 4er Set Indoor Kunststoff/Metall weiß, Einstellungen von 8 Funktionen, 4 Powerbanks/1 Ladestation, inkl. Ladegerät USB-C, Laufzeit 2-3 Tage, B/H/T ca. 2x7x1 cm. 3819929 29.99* **15.99** 3 **Lichterkette „Ball"** 12LED silber, warmweiß, Silberdraht, exkl. Powerbank, L ca. 120 cm. 3819874

Drahtlichterkette „Klassik" 40LED warmweiß, Silberdraht, exkl. Powerbank, L ca. 200 cm. 3819866

Lichterkette „Kugel" 10LED Kugeln weiß, exkl. Powerbank, L ca. 300 cm. 3819846

Drahtlichterkette „Sterne" 20LED warmweiß, Silberdraht, exkl. Powerbank, L ca. 200 cm. 3819841

Lichterkette „Flashy" Kunststoffkabel PVC schwarz, 8 Leuchtfunktionen, 1900 K 1 Schukostecker 31V AC 6W, IP44, inkl. Leuchtmittel, LED/300-flg./5,8 Watt/353 Lumen, L ca. 2100 cm. 3869403 33.99* **19.99** 2 Schukostecker 31V AC 3,6W, IP44, inkl. Leuchtmittel LED/100-flg./4,5 Watt/158 Lumen, L 700 cm. 3869405

Lichterkette „Benni" Kunststoff weiß, Lichterkette ausziehbar, inkl. USB-Ladekabel,Akku betrieben, inkl. Leuchtmittel LED/1-flg./1 Watt/100 Lumen LED/1-flg./0,5 Watt/44 Lumen, Länge ca. 10 m. 3811812

SEGMÜLLER

Alle Preise sind Abholpreise.

Dekoleuchte „Baum" Metall schwarz, IP44, 8 Funktionen,Timer, inkl. Leuchtmittel LED/541-flg./5,4 Watt, B/H/T ca. 80x180x80 cm. 3817816

LED Stern 3D 160 Lichter Metall,Draht silber oder gold, Timer, 8 Funktionen, IP44, 3000K, inkl. Leuchtmittel LED/160-flg./1,35 Watt/42 Lumen, B/H/T ca. 5x37x38 cm 3868802, 3866814

Dekoleuchte „Geschenke-Set" Kunststoff/Metall, weiß/braun, IP44, Dauerlicht,Kabellänge 400cm, Geschenk klein 11x15x11 cm, Geschenk mittel 15x20x15 cm, m Geschenk groß 20x20x25 cm, inkl. Leuchtmittel LED/3,6 Watt. 3737229

Dekoleuchte „Melchior" Kunststoff gelb, rot oder weiß, IP44, exkl. Leuchtmittel E14/1-flg./max. 15 Watt, Ø ca. 60 cm. 3816986, 3816982, 3816976

Dekoleuchte „Hirschfamilie" Metall schwarz, IP44, 2800K, inkl. Leuchtmittel LED/340-flg./2,7 Watt, Hirsch klein ca. 28x38 cm, Hirsch mittel ca. 36x57 cm, Hirsch groß ca. 39x77 cm. 3819484

„Pine" Aluminium champagner gold, mit Schnurdimmer **Tischleuchte** inkl. Leuchtmittel LED/3,2 Watt/337 Lumen, B/H/T ca. 25x50x8 cm. 3853741 **Stehleuchte** 3000 Kelvin, inkl. Leuchtmittel LED/6 Watt/652 Lumen, B/H/T ca. 50x100x10 cm. 3853742

*Unverbindliche Preisempfehlung des Herstellers

**Bisheriger Preis

Alle Preise sind Abholpreise.

Online einkaufen auf SEGMUELLER.DE
Folgen auf

ERLEBT UNSEREN TREND-CUBE LIVE IM EINRICHTUNGSHAUS!

669.-** 599.- 1 Vitrine

289.34* 169.99 2 Pendelleuchte

699.-** 499.- 3 Esstisch „Kokoon"

119.99** 99.99 4 Stuhl

1 **Vitrine „Elba"** Eiche Furnier, B/H/T ca. 90x190x40 cm. 3798700 2 **Pendelleuchte „Tholos"** Metall schwarz matt, Innenseite gold satiniert, exkl.Leuchtmittel E27/1-flg./max. 60 Watt, ø/H ca. 52x201 cm. 3875261 3 **Esstisch „Kokoon"** Eiche Furnier, D/H ca. 120x76 cm. 3778054 4 **Stuhl „Darlene"** Stoffbezug Beige oder Braun, Polsterung mit Taschenfederkern. 3826489

COZY WEIHNACHTEN

Draußen bezaubern schneebedeckte Gipfel, Tannen und klare Winterluft – drinnen ein knisterndes Kaminfeuer und ein gemütlicher Essbereich: Mit Cozy Weihnachten holst du dir modernes, festliches Berghütten-Feeling ins Esszimmer: Eine einmalige Kombination aus Holz, Fell und edlem Christbaumschmuck macht die schönste Zeit des Jahres perfekt.

6.60* 4.99 ab **LED-Kerze**

LED-Stumpenkerze Echtwachs, versch. Farben und Größen, z. B. weiß, ø/H ca. 7x12 cm. 3764800 batteriebetrieben

99.99** 79.99 **Hocker**

Hocker „Bikkel" aus massivem Paulownia Holz in natur. D/H ca. 28x40 cm. 3688472

12.99* 4.99 **Bild gerahmt**

Bild gerahmt „Seilbahn" blau, ca. B/H/T 32x42x2 cm. 3867956

„Georgia" Kristallglas mit Optik. **Trinkbecher** 2940229 5.75* **2.99** **Weinglas** 2940222 6.65* **2.99**

Kissen „Star" natur, 50% Wolle/50% Baumwolle, L/B ca. 45x45 cm. 3870026

NUR SOLANGE VORRAT REICHT!

57.90* 29.99 Kissen „Star"

inkl. Fernbedienung

kabellos

34.99** 19.99 Weihnachtsbaumkerzen

Konsolentisch „Girona" aus Teakholz massiv natural, Belastbarkeit bis max. 10 kg, B/H/T ca. 90x80x30 cm. 3868010

Weihnachtsbaumkerzen weiß, 16 kabellose LED-Kerzen mit Clip, Kerzen ø/H ca. 2x9 cm. 3545060 batteriebetrieben

149.99** 119.99 Konsolentisch

9.99* 5.49 36-teilig **Hänger**

Hänger „Strohstern" natur, verschiedene Varianten z. B. 36-tlg. 3811476

GESCHMACKVOLLE GESCHENKE.

1 **Wein-Genießer-Set „Vine"** 2-tlg., Akazienholz/Edelstahl, schwarz, best. aus: Je 1x Wein-/ Sekt-/ Champagnerkühler „Vine" ø/H ca. 14x21 cm & Korkenzieher. 3859787 2 **Wein-Genießer-Set „Vine"** 4-tlg., best. aus: Weinbelüfter mit Ausgießer, Weinausgießer mit Partikelfilter, Weinflaschenverschluss, Aufbewahrungsständer aus Akazienholz. 3848013 49.90* **29.99** 3 **Weinglas „Amilio"** 2er-Set je 290 ml, ø/H ca. 12x14 cm. 3800493

Teekanne Glas/Edelstahl, 560 ml, ø/H ca. 14x8 cm 3838091

Tee-Genuss-Set „Fusion" 3-tlg. Borosilikatglas, schwarz, best. aus: 2x Teebecher & 1x Teefilter. 3859796

Kaffee-Genuss-Set „Rapid" 3-tlg. Borosilikatglas, best. aus: 2x Latte Macchiato Becher, 1x Milchaufschäumer „Rapid". 3859805 Ohne Inhalt.

*Unverbindliche Preisempfehlung des Herstellers

**Bisheriger Preis

Alle Preise sind Abholpreise.

Online einkaufen auf SEGMUELLER.DE
Folgen auf

GLÄSER FÜR EIN STILVOLLES AMBIENTE.

Glas-Serie „Athena“ Kristallglas, z. B. Weißweinglas 360 ml. 3759578

Whiskybecher „Noblesse“ 4er-Set, Glas, grau, je 295 ml. 3839249

Cocktailglas „Louis“ 2er-Set, je 430 ml. 3838087

Bowle-Set 9-tlg., Glas, best. aus: 1x Bowlegefäß 4,5 Liter mit Deckel, 1x Bowleschöpfer, 6x Bowlegläser 300 ml. 3149786

Whisky-Set „Selecta“ 7-tlg, Glas, klar, best. aus: 6x Whiskybecher 285 ml, 1x Whiskykaraffe 1 Liter mit Glasverschluss, 3839517

Glas-Serie „Sandra Optik" Kristallglas, mit Rillenstruktur, z. B. Rotweinglas 450 ml. 3871128

Glas-Serie „Tulip" Tritan-Kristallglas, z. B. Weißweinglas 356 ml. 3271040

Glas-Serie „Sandra Nero" Kristallglas, klar mit schwarz mattem Stiel, z. B. Weinglas 350 ml. 3812789

hitzebeständig bis 120°C

Ritzenhoff & Breker 1810

2.99*
0.99 je
Jahrhundert-Angebot

Teebecher „Coredo"
290 ml, Glas, ø/H 8x10 cm.
3866793 Ohne Inhalt.

LEONARDO

NUR SOLANGE VORRAT REICHT!

3.95*
1.99 je
Jahrhundert-Angebot

Weizenbierglas „Limited Edition"
500 ml, ø/H 8x23 cm.
3530661 Ohne Inhalt.

LEONARDO

2er-Set

19.95*
7.99
Jahrhundert-Angebot

Weinglas „Genießen" 2er-Set,
Kristallglas, mit Motiv
in Weiß-Gold, je 560 ml.
3603814 Ohne Inhalt.

6-teilig

29.95*
15.99
Jahrhundert-Angebot

LEONARDO

hitzebeständig bis 100° C

Latte Macchiato-Set „Gocce"
6-tlg., Glas, best. aus: Je 3x Latte Macchiato Becher
390 ml, Korkuntersetzer ø 8,7 m. 3869231

*Unverbindliche Preisempfehlung des Herstellers

Alle Preise sind Abholpreise.

Online einkaufen auf SEGMUELLER.DE
Folgen auf

PERFEKT ENGEDECKT FESTLICHE TAFEL.

So zaubern Sie eine Atmosphäre voller Gastlichkeit und Herzlichkeit.

Laute „Oohs und „Aahs", staunende Gesichter und der Ruf als Deko-Genie sind Ihnen jetzt schon sicher. Lassen Sie sich anstecken von unserer Begeisterung für **wunderschöne Festtafeln** - ob zum Weihnachtsfest, Geburtstag oder einfach, um den Alltag hochleben zu lassen. Viel Freude beim Entdecken & Eindecken!

Perfekt eingedeckt

Für einen **perfekt gedeckten Tisch** benötigen Sie neben der Tischwäsche das passende Geschirr, Gläser und Besteck. Komplettiert wird Ihre festliche Tafel durch passende Dekostücke wie **Vasen, Windlichter und frische Blumen oder Zweige**.

Als Basis eignet sich ein **Platzteller**, der als Platzhalter dient. Darauf stellen Sie den Teller für den Hauptgang. **Vorspeisen- oder Suppenteller** kommen obendrauf. Bei einem Dinner wird das **Besteck** klassisch neben dem Platzteller platziert: Links finden sich die Gabeln, rechts die Messer und Löffel. Stellen Sie danach die **Gläser** oberhalb der Messer auf. Ganz außen wird das Wasserglas positioniert, links daneben die Weißweingläser und in der Mitte ein Rotweinglas. Die **Servietten** dezent falten und auf den Teller für den Hauptgang oder neben die linke Besteckreihe legen.

Festliches Besteck

Die **Gabeln** liegen links, und zwar von außen nach innen entsprechend der Menüfolge: Vorspeisengabel, Fischgabel, Fleischgabel. Rechts befinden sich Messer und Löffel in derselben Anordnung. Ein kleiner **Dessertlöffel** wird oberhalb des Tellers bereit gelegt.

Gestärkte Servietten werden auf den Teller gelegt. Steht dort bereits der erste Gang, dann einfach links neben der Besteckreihe positionieren.

Das gewisse Etwas

Platzkärtchen sind immer hilfreich, wenn mehrere Gäste eingeladen sind. Knüpfen Sie die **Namenskarten** zum Beispiel an Blumen oder Zweige. Zur Adventszeit sorgt ein **kleines Gesteck aus Zapfen und Baumkugeln** dafür, dass sich Ihre Gäste sofort wie zu Hause fühlen. Wenn Sie auf jeden Teller eine **kleine Tüte voller Köstlichkeiten** stellen, sieht das hübsch aus und Sie haben gleich ein passendes Mitgebsel.

Lust auf Farbe?

Als mutiger Trendsetter orientieren Sie sich vielleicht lieber an **verschiedenen Trendfarben** für Ihr persönliches Tischhighlight. Mit den Farbtönen Rose Quartz oder Serenity, machen Sie hier bestimmt nichts verkehrt. Das zarte Rose und das anmutige Blau gehen eine faszinierende Verbindung ein, die sich auf dem Tisch als bezauberndes Duo erweist. Auch **Pastellfarben** feiern seit Jahren ein fröhliches Comeback, ob als **Geschirr-Set, Tischwäsche oder Dekoration**.

Kreativ dekorieren

Immer schön: Passen Sie Ihre Dekoration an die aktuelle Jahreszeit an. Für ein unkompliziertes Kaffeekränzchen darf es gern etwas bunter zugehen. Lassen Sie sich in Sachen Deko von der Natur inspirieren!

Im Sommer versprüht ein selbst gepflückter Wiesenstrauß gute Laune, im Winter zaubern frische Zweige ein uriges Ambiente. Besonders hübsch sehen im Frühjahr frische, bunte Tulpen in Kombination mit pastellfarbenen Servietten aus. Der feierliche Osterbrunch wird so zum frühlingshaften Highlight. Auch die herbstliche Tischdeko macht einiges her: Mit kleinen Kürbisse, Windlichtern.

Online einkaufen auf SEGMUELLER.DE
Folgen auf

RUNDUM EINGEDECKT:
VON BRUNCH BIS DINNER.

CREATABLE ... das Porzellanhaus

42-teilig
für 6 Personen

Kombi-Service 209.99*
74.99
Jahrhundert-Angebot

42-teilig
best. aus Kaffee-, Frühstücks- & Tafelservice

Krautheim & Adelberg Quality Glass

Glas 6.95*
2.99 je
Jahrhundert-Angebot

ohne Inhalt/Deko

Kombi-Service „Fleur Royal" 42-tlg., New Bone China Porzellan, weiß, best. aus: Je 6x Kaffeeobertasse 200 ml, Kaffeeuntertasse ø 15 cm, Kaffeebecher 300 ml, Müslischale ø 14,5 cm, Frühstücksteller ø 21 cm, Speiseteller ø 27 cm, Suppenteller ø 22,5 cm. 3830157 **Glas-Serie „1975"** Kristallglas, z. B. Rotweinglas 420 ml. 3871135

Ritzenhoff & Breker 1810

Ritzenhoff & Breker 1810

4er-Set je Set 14.50*
7.99
Jahrhundert-Angebot

„Holly" 4er-Set, silber, 18/10 Edelstahl, hochglanzpoliert, Länge je 14,2 cm.
Kaffeelöffel 3869242
Kuchengabel 3869241

Ritzenhoff & Breker 1810

29.99*
14.99
4er-Set Jahrhundert-Angebot

Becher „Holly" 4er-Set, Porzellan, weiß-rot-grün-gold, je 350 ml. 3869237

Kaffee-Service 91.50*
39.99
Jahrhundert-Angebot
14-teilig
für 4 Personen

ohne Inhalt/Deko

Kaffee-Service „Holly" 14-tlg. Porzellan, weiß-rot-grün-gold, best aus: Je 4x Kaffeeobertasse 250 ml Kaffeeuntertasse ø 15,5 cm, Frühstücksteller ø 20,5 cm und je 1x Milchkännchen, Zuckerdose. 3869236

Etagere 33.99*
14.99
Jahrhundert-Angebot

Ritzenhoff & Breker 1810

16.99*
Vorrats-dose
6.99 je
Jahrhundert-Angebot

ohne Inhalt/Deko

Etagere „Holly" 2-stöckig, Porzellan, weiß-rot-grün-gold Porzellan, ø/H ca. 27x24 cm. 3869238 **Vorratsdose „Holly"** Glas, klar-rot-grün-gold, 1,1 Liter, ø/H 12x13 cm. 3869243

Frühstücks-Service „Borneo" 12-tlg., Steinzeug, grün, best. aus: Je 4x Becher 400 ml, Müslischale ø 14,5 cm, Frühstücksteller ø 20,5 cm. 3869234 **Tafel-Service „Borneo"** 8-tlg., Steinzeug, grün, best. aus: Je 4x Speiseteller ø 27,5 cm, Suppenteller ø 23 cm. 3869235

Servier-Schale „Alicante" Steinzeug, braun, z. B. Schale 690 ml, ø/H 13x7cm. 3848800

Kombi-Service „Stella" 12-tlg., Porzellan, weiß-gold-silber, best. aus: Je 4x Frühstücksteller ø 20,5 cm, Speisteller 26,8 cm, Suppenteller 20,3 cm. 3839514 **Tischdecke „Rips"** 60% Polyester, 40% Baumwolle, B/L ca. 140x250 cm. 3619059

6er-Set
7.99*
2.99 je
Jahrhundert-Angebot

Dipschale 6er-Set Porzellan, weiß, in zwei Größen, z. B. B/H/T 8x2x11 cm. 3810064 Ohne Inhalt.

blomus

2er-Set
29.99*
2.99
Jahrhundert-Angebot

Servierplatte „Amilio" 2er-Set, Porzellan, best. aus: Je 1x große Platte 24x24 cm, kleine Platte 18x18 cm 3794973 Ohne Inhalt.

Ritzenhoff & Breker

22.50*
7.99
Jahrhundert-Angebot

Sauciere „Gustino" 300 ml, Porzellan, weiß, mit Unterteller. 3859047

Villeroy & Boch

NUR SOLANGE VORRAT REICHT!

2er-Set
29.90*
13.99
Jahrhundert-Angebot

Pastaschale „Vapiano" 2er-Set, Premium Porcelain, best. aus: 2x Schale tief ø/H 27x21 cm. 3202014 Ohne Inhalt.

*Unverbindliche Preisempfehlung des Herstellers

Alle Preise sind Abholpreise.

Online einkaufen auf SEGMUELLER.DE
Folgen auf

NICHTS MACHT SO VIEL SPASS WIE EINE EINRICHTUNG ZUM SEGMÜLLER TIEFPREIS.

Was gibt es Schöneres, als sich mit einem rundum guten Gefühl neu einzurichten?

Jetzt ist die Zeit, um sich lang gehegte Wohnträume zu erfüllen. SEGMÜLLER bietet nicht nur Möbel und Wohnaccessoires bester Qualität. Doppelt Freude bereitet es, dafür auch den besten Preis zu bezahlen. Nichts macht so viel Spaß wie eine Einrichtung zum SEGMÜLLER Tiefpreis.

SEGMÜLLER TIEFPREIS

- **IMMER GÜNSTIGER** ALS JEDE RABATT-AK
- GARANTIERT BIS ZU **V NACH DEM KAUF!**
- GILT AUCH **FÜR MAR**
- **OHNE** KLEINGEDRUC

TION DER KONKURRENZ!

IER WOCHEN

KEN!

KTE **AUSNAHMEN!**

WIE GARANTIEREN WIR DEN SEGMÜLLER TIEFPREIS?

Schwindelerregende Rabatte? Nicht bei uns! Für ein Maximum an Sicherheit und Verlässlichkeit haben wir uns schon lange von dieser Art der Preisgestaltung verabschiedet und sind dank unseres SEGMÜLLER Tiefpreisversprechens einfach immer günstiger als jede Rabatt-Aktion der Konkurrenz!

STÄNDIGE ÜBERPRÜFUNG DER MITBEWERBER

Unsere Tiefpreise gewährleisten wir durch ständige Überprüfung unserer Mitbewerber.

Entdecken wir ein besseres Angebot, gleichen wir den Preis unmittelbar an.

GÜNSTIGERES ANGEBOT ENTDECKT?

Legen Sie uns vor Kaufabschluss einen Nachweis vor oder schreiben Sie uns vor Ihrer Online-Bestellung eine E-Mail mit Bildanhang oder Angebotslink an: onlineshop@segmueller.de

ZUSÄTZLICH 5% AUF DEN GÜNSTIGEREN PREIS

Als Dank für Ihren Beitrag zu unserer Tiefpreiskorrektur gleichen wir beim Kauf dieses Produktes den Preis an. Zusätzlich erhalten Sie einen **Abzug in Höhe von 5% auf den besseren Preis** (bei Internetangeboten nur Preisangleichung).

BIS ZU 4 WOCHEN NACH DEM KAUF

Sie haben bereits bei uns eingekauft und nachträglich noch ein besseres Angebot entdeckt? Kein Problem!
Unser **Tiefpreisversprechen gilt selbst 4 Wochen nach dem Kauf.**

Online einkaufen auf SEGMUELLER.DE
Folgen auf

ALLES FÜR LEIDENSCHAFTLICHE HOBBYKÖCHE.

Topf-Set „Chronos" 10-tlg., Edelstahl 18/8, satiniert, mit Liter-Skala und Öldosiersystem, best. aus: Je 1x Bratentopf ø 20 cm, Kochtopf ø 16 cm, ø 20 cm, ø 24 cm mit Glasdeckel, Stielkasserolle ø 16 cm mit Ausguß ohne Deckel, Dämpfeinsatz ø 20 cm, Milchtopf mit Ausguß 14x12 cm, Bratpfanne ø 24 cm, Servierpfanne ø 28 cm, Glasdeckel ø 28 cm. 3832717

Pfannenset 2-tlg., Aluminium schwarz, PTFE Antihaftbeschichtung, best. aus: Je 1x Pfanne ø 24 cm und ø 28 cm, induktionsgeeignet, backofengeeignet bis max. 140°C 3839063

Bratpfanne Aluminium geschmiedet, in 3 versch. Größen, 2 Lagen Antihaftbeschichtung, grau marmoriert, auch für Induktion geeignet, z.B. ø 20 cm. 3806481

Topf-Serie „Citrin" Edelstahl mit verkapseltem Boden, Literskala innen, für alle Herdarten geeignet, auch Induktion, z.B. Fleischtopf ø 16 cm mit Glasdeckel. 3341218

Servierpfanne „Avignon" in 2 versch. Größen mit Glasdeckel, Edelstahl 18/10, mit Weilburger CK2 Keramikversiegelung, super starker Energiesparboden für optimale Hitzespeicherung und gleichmäßige Wärmeverteilung, z.B. ø 24 cm. 2860731

Topf-Set 5-tlg., Edelstahl 18/10 gebürstet, best. aus: Je 1x Kochtopf ø 16 cm, ø 20 cm, ø 24 cm, Bratentopf ø 20 cm und Stielkasserolle ø 16 cm jeweils mit Glasdeckel, für alle Herdarten geeignet, auch für Induktion, backofengeeignet bis max. 220°C. 3839061

Pfannenset „Noori" 3-tlg., Aluminium geschmiedet, Keramikbeschichtung, Softtouchgriffe, induktionsgeeignet, best. aus: Je 1x Pfanne ø 24 cm, ø 28 cm und Universaldeckel für Töpfe/Pfannen ø 24-26 cm. 3832722

Bratpfanne „Performance Classic" in 3 versch. Größen, Aluminium geschmiedete Pfanne mit 3-fach Antihaftversiegelung, für alle Herdarten geeignet, backofenfest bis 180 °C, z.B. ø 20 cm. 3839861

Topf-Set „Juno" 5-tlg., Edelstahl, energiesparender Kapselboden, hitzebeständige Glasdeckel, für alle Herdarten geeignet, best. aus: Fleischtopf ø 16 cm, ø 20 cm, ø 24 cm, Bratentopf ø 20 cm und Stielkasserolle ø 16 cm ohne Deckel. 3802903

Pfanne „Granada" in 2 versch. Größen, Edelstahl mit Weilburger GREBLON® C3 Antihaftversiegelung, Wabenstruktur für besonders knuspriges Braten, induktionsgeeignet, z.B. ø 24 cm. 3754352

Gemüsetopf „Provence Plus" ø 24 cm, Cromargan® Edelstahl 18/10 mit Glasdeckel, TransTherm®-Allherdboden. 3339626

Dünster „Citrin" ø 18 cm, Edelstahl 18/10 mit Glasdeckel, integrierte Messskala, backofenfest, induktionsgeeignet. 3537359

Glasdeckel in 2 versch. Größen, Edelstahl/Glas, z.B. ø 24 cm. 3822150

*Unverbindliche Preisempfehlung des Herstellers

Alle Preise sind Abholpreise.

Online einkaufen auf SEGMUELLER.DE
Folgen auf

PRAKTISCHE BRÄTER & SCHNELLKOCHTÖPFE.

induktionsgeeignet

inkl. Garrost

ZWILLING

159.-*

79.99

Jahrhundert-Angebot

Multi-Bräter 38 cm, Edelstahl 18/10, SIGMA Classic Sandwichboden, Deckel kann zum Braten verwendet werden, für alle Herdarten geeignet, backofengeeignet bis 240 °C. 3071373

induktionsgeeignet

ELO mit Freude kochen!

54.90*

14.99

Jahrhundert-Angebot

Wokpfanne „Alucast" ø 28 cm, Aluminiumguss, ILAG Antihaftbeschichtung, induktionsgeeignet, ø/H 28x8 cm. 3843139

induktionsgeeignet

Silit

KOCHEXPERTEN. SEIT 1920.

89.99*

34.99

Jahrhundert-Angebot

Wok ø 32 cm, Edelstahl 18/10, Silitherm-Allherdboden für gleichmäßige Wärmeverteilung und lange Wärmespeicherung, perfekt für energiesparendes Kochen. 3278535

109.-*

39.99

Jahrhundert-Angebot

ELO mit Freude kochen!

Multifunktionstopf „Cubus" 24 cm, Aluminiumguss, kratzfeste Elodur-Edition Antihaftversiegelung, mit Aromaknopf-Glasdeckel, zusätzlichem Alugussdeckel und Dünsteinsatz, für alle Herdarten geeignet, backofenfest bis 240° C (ohne Glasdeckel, mit bis 180° C), L/B/H 32x26x16 cm. 3873027

induktionsgeeignet

inkl. Grillrost

ELO mit Freude kochen!

139.-*

49.99

Jahrhundert-Angebot

Rechteckbräter „Pure Trend" mit Glasdeckel, Aluminium, kratzfeste Thermoceramika-Antihaftversiegelung, Edelstahl Grillrost, für alle Herdarten geeignet, backofenfest mit Deckel bis 180 °C, ohne Deckel bis 240 °C, 7 Ltr., L/B 40x25 cm. 2782135

induktionsgeeignet

KÜCHENPROFI

229.-*

99.99

Jahrhundert-Angebot

Bratentopf „Provence" ø 33 cm, oval, 7 Ltr.,emailliertes Gusseisen, schwarz, für alle Herdarten geeignet, auch Induktion. 2877924

induktionsgeeignet

made in Germany

Silit

KOCHEXPERTEN. SEIT 1920.

192.98*

99.99

Jahrhundert-Angebot

100 JAHRE EDITION

NUR FÜR KURZE ZEIT · LIMITIERT · NUR FÜR KURZE ZEIT · LIMITIERT

Schnellkochtopf „Sicomatic T-Plus" 4,5 l, mit Einsatz ø 22 cm, Silargan, rot, für alle Herdarten geeignet, auch Induktion. 3819250

induktionsgeeignet

made in Germany

Fissler

219.-*

159.99

Jahrhundert-Angebot

mit Einsatz

Schnellkochtopf „Vitaquick Premium" mit gelochtem Einsatz, Edelstahl 18/10, 6,0 Liter, ø/H 22x24 cm, abnehmbarer Griff, Aufsetzhilfe, Druckanzeige, Min-Max Anzeige, Stapelfunktion, Verriegelungsanzeige, Superthermic Boden. 3867060

induktionsgeeignet

ELO mit Freude kochen!

129.-*

49.99

Jahrhundert-Angebot

Schnellkochtopf „Praktika Plus" Edelstahl 18/10, 4 Liter, integrierte Mess-Skala, für alle Herdarten geeignet. 3738708

Besteck „Charlotte" 30-tlg., Edelstahl 18/10, für 6 Personen, schwere Qualität. 3443264

Besteck „Alpha" 60-tlg., Edelstahl, hochglanz poliert, für 12 Personen. 3261380

Besteck „Aberdeen" 68-tlg., Edelstahl 18/10, für 12 Personen. 3071375

Kinderbesteck
4-tlg., Edelstahl mit Prägung. 77142

Besteck 24-tlg., Edelstahl poliert. 3808001

Besteck „Style Art"
48-tlg., Edelstahl 18/10 poliert, für 6 Personen, inkl. Kuchengabeln, Espressolöffel, Joghurt-/Limolöffel und Steakmessern. 3820951

*Unverbindliche Preisempfehlung des Herstellers

Alle Preise sind Abholpreise.

Online einkaufen auf SEGMUELLER.DE
Folgen auf

EINZIGARTIG SCHÖNE KÜCHENHELFER.

1 **Starterset „Modula“** in 2 versch. Ausführungen, Kunststoff, z.B. 3-teilig, best. aus: 2x Dose 1 l und 1x Dose 2 l. 3801746 24.99* **ab 12.99** 2 **Dosenset „Cirqula“** 2-tlg., eckig, Kunststoff, grün/weiß, best. aus: Je 2x Dose 1000 ml mit Deckel, spülmaschinenfest, mikrowellen-/gefrierschrankgeeignet. 3858404 21.98* **12.99** 3 **Dosenset „Cirqula“** 3-tlg., rund, Kunststoff, weiß/sage, best. aus: Je 1x Dose 350 ml, 750 ml, 1250 ml mit Deckel, spülmaschinenfest, mikrowellengeeignet. 3827575 27.99* **14.99** 4 **Rollenhalter „Contura“** Edelstahl mit 3-fach Schneidabroller. 1959714 5 **Schneidebrett** mit Saftrille in 2 versch. Größen, Bambus natur, z.B. B/H/T 17x1x25 cm. 3808136 2.49* **ab 1.99** 6 **Seiher „Colino“** Edelstahl, ø/H 25x14 cm. 3172314 39.95* **27.99** 7 **Vorratsglas** 2er-Set mit Holzdeckel, Glas/Bambusholz/Silikon, 1500 ml, ø/H 9x24 cm. 3808097 12.99* **7.99** 8 **Schüsselset „Mondi“** 3-tlg., Edelstahl mit Kunststoffdeckel, best. aus: Je 1x Schüssel 1 l, 2,5 l, 4,5 l. 3690925 9 **Multifunktionsschneidbrett** aus Holz, 3 Edelstahl-Schubladen, L/B/H 50x32x8 cm. 3258364 109.95* **59.99**

V-Hobel „Julienne Collect“ Edelstahl/Kunststoff, 2 auswechselbare Klingen aus japanischem Klingenstahl, für Juliennestreifen von 3 und 6 mm Breite, 5 einstellbare Schnittstärken, L/B/H 32x11x11 cm. 3822865

Salatschleuder „Rotare“ inkl. Frischhaltedeckel und Essig- & Ölsprüher, ø/H 25x17,4 cm. 3863505

Messerset „Five Star“ 3-tlg., rostfreier Spezialstahl, Kunststoffgriff, best. aus: Spick-u.Garniermesser 10 cm, Kochmesser 20 cm, Fleischmesser 16 cm. 3798745

Pfeffer/Salzmühle Edelstahl mit Keramikmahlwerk, batteriebetrieben, z.B. ø/H 5x23 cm, schwarz. 3783978

Multischneider „Turbo“ aus hochwertigem Kunststoff, ø/H 14,8x11,8 cm, zum Schneiden, Mischen und Zerkleinern. 3367823

Vierkantreibe „Grato“ Edelstahl/Kunststoff, multifunktional: vier scharfe Flächen für einfaches Reiben, Hobeln, Raspeln und Schneiden, L/B/H 11x11x24 cm. 3732785

Messerblock 6-tlg., best. aus: Je 1x Schälmesser, Allzweckmesser, Chefmesser, Santokumesser, Brotmesser und Messerblock. 3822366

IMMER GUT IN (BACK-)FORM.

1 Backbrett 12.99* **9.99** Jahrhundert-Angebot

2 Backformenset 49.99* **19.99** Jahrhundert-Angebot

3-teilig auslaufsicher made in Germany

5 Schneebesen-Set 8.99* **3.99** Jahrhundert-Angebot

3-teilig

3 Muffinform 19.99* **6.99** Jahrhundert-Angebot

ohne Inhalt

1 **Backbrett** Bambus natur, B/H/T 55x4x35 cm. 3808112 12.99* **9.99** 2 **Backformenset „Balance"** 3-tlg., 2-fache ILAG Ultimate Antihaftbeschichtung keramisch verstärkt, best. aus: Je 1x Springform 26 cm, Bundform 22 cm, Königskuchenform 30 cm. 3806551 3 **Muffinform** 12er Standardgröße, 12-Loch, antihaftbeschichtet. 2570942 4 **Kuchenbehälter** rechteckig, Kunststoff, anthrazit, mikrowellengeeignet, gefrierschrankgeeignet bis - 20°C, B/H/T 42x8x29 cm. 3820396 17.99* **9.99** 5 **Schneebesen-Set** 3-tlg., Edelstahl, best. aus: Je 1 Schneebesen ca. 20 cm, ca. 25 cm und ca. 30 cm. 3771813 8.99* **3.99** 5 **Teigrolle** Buchenholz, mit rostfreier Metallachse und Leichtlauf-Gleitlager, Länge 25 cm. 2446691 17.99* **9.99** 7 **große Auswahl an Ausstechformen** z.B. Ausstechform „Stern", 3870326 **ab 0.79**

ORIGINAL KAISER DAS BESTE BACKEN

49.99* **29.99** Jahrhundert-Angebot

Springform „La Forme Plus" ø 26 cm, antihaftbeschichtet mit KAIRAMIC Beschichtung, schnittfester Emaille-Boden, Auslaufschutz, mit 2 Böden. 3182059

SIMAX

24.95* **9.99** Jahrhundert-Angebot

2-teilig

Messbecher-Set „Simax" 2-tlg., Glas, best. aus: Je 1x Messbecher 0,5 l und 1 l. 2775701

ORIGINAL KAISER DAS BESTE BACKEN

7-teilig

29.99* **16.99** Jahrhundert-Angebot

Spritzbeutel-Set 7-tlg., best. aus: Je 1x Spritzbeutel kochfest 40 cm, Adapter und 5 versch. Edelstahlhüllen. 2886494

KitchenAid

Zubehör-Set 3-teilig 279.-* **139.99** Jahrhundert-Angebot

Küchenmaschine „Artisan 5KSM125" in versch. Farben, mit Edelstahlschüssel 4,8 Liter. 3096926 **Zubehör-Set** 3-tlg., best. aus: Fleischwolf, Pürieraufsatz und Gemüseschneider. 2412306

Küchenmaschine 769.-* **369.-** Jahrhundert-Angebot

verschiedene Farben

6.49* **3.99** Jahrhundert-Angebot

Digitale Küchenwaage Edelstahl, bis max. 5 kg, B/H/T 21x2x15 cm. 3812590 Ohne Batterie.

*Unverbindliche Preisempfehlung des Herstellers

Alle Preise sind Abholpreise.

Online einkaufen auf SEGMUELLER.DE Folgen auf

UNSERE HAUSHALTS-ABTEILUNG.

Töpfe, Pfannen und mehr: Praktische Haushalts-helfer für Ihr Zuhause.

Haushalts ABTEILUNG

- Riesiges Sortiment an praktischen Helfern für den Küchenalltag: Von der Backform bis zum Schnellkochtopf
- Modernste Küchengeräte und -maschinen
- Beeindruckende Markenvielfalt renommierter Hersteller
- Ausgezeichnete Beratung kompetenter Fachexperten

Online einkaufen auf SEGMUELLER.DE
Folgen auf

WARM EINGEKUSCHELT
IN DER KALTEN JAHRESZEIT.

SCHÖNER WOHNEN KOLLEKTION

89.95*
39.99 je
Jahrhundert-Angebot

verschiedene Designs

KOMFORT-GRÖSSE J13

Satin-Bettwäsche „Jolie“ 100% Baumwolle, B/L ca. 135x200/80x80 cm. 3856742

Kleine Wolke

69.99*
19.99 je
Jahrhundert-Angebot

Satin-Bettwäsche „Macra“ 100 % Baumwolle, B/L ca. 135x200/80x80 cm. 3781828

COLLECTION Noblesse

~~39.99**~~
17.99
Jahrhundert-Angebot

Biber-Bettwäsche 100% Baumwolle, B/L ca. 135x200/80x80 cm. 3856406

SPESSARTTRAUM seit 1958

auch in Winter-ausführung erhältlich

3

2

1 249.-*
89.99 je
Jahrhundert-Angebot

1 **Ganzjahresbett** Bezug feines Baumwollgewebe, 100 % Baumwolle, Füllung ca. 670g weiße neue Daunen, 60% Daunen/40% Federn. B/L ca. 135x200 cm. 3823881 **3-Kammer-Kissen** Bezug feiner Daunen-Batist, 100 % Baumwolle, Füllung innen 100 % Federn, Füllung außen: 60 % Daunen/40 % Federn 2 B/L ca. 40x80 cm, Füllung ca. 540g/100g. 3833403 74.90* **29.99** 3 B/L ca.80x80cm, Füllung ca. 900g/160g. 3833596 99.90* **39.99**

79.95*
29.99 je
Jahrhundert-Angebot

CENTA-STAR extra

nie zu warm – nie zu kalt durch Outlast-ausrüstung

2

NUR FÜR KURZE ZEIT · LIMITIERT · NUR FÜR KURZE ZEIT · LIMITIERT ·
100 JAHRE EDITION

1 249.-*
79.99
Jahrhundert-Angebot

1 **Ganzjahresbett „Clima Control“** Bezug Baumwoll-Einschütte, 70% Baumwolle 30% Outlast, Füllung ca. 900g Endloshohlfaser, 100 % Polyester. B/L ca. 135x200 cm. 3828498 2 **Kopfkissen** Füllung ca. 450 g, B/L ca. 40x80 cm. 3828500

J13 gegen Aufpreis erhältlich; Komfortgröße: ca. 155x220 / ca. 80x80 cm

Plaid „Chic“ B/L ca. 140x200 cm. 3856885 **Kissenhülle „Chic“** B/L ca. 45x45 cm. 3856810

Dekoschal „Till“ B/H ca. 135x245 cm. 3824514

Dekoschal „Soho“ B/H ca. 130x250 cm. 3847521

Wohndecke „Leonora“ B/L ca. 150x200 cm. 3725541

Kissenhülle „Boucleoptik“ B/L ca. 40x40 cm. 3797221

1 **Handtuch „Golden Century“** 100% Baumwolle, B/L ca. 50x100 cm. 3841637 2 **Duschtuch** B/L ca. 67x140 cm. 3841645 48.99* **24.99** 3 **Gästetuch** B/L ca. 30x50 cm. 3841648 10.99* **5.49**

Kissenhülle „Fina“ B/L ca. 40x40 cm. 3558643 **Dekoschal „Fina“** B/H ca. 130x250 cm. 3558568

Bademantel „Golden Century“ 100% Baumwolle. 3841652

*Unverbindliche Preisempfehlung des Herstellers

**Bisheriger Preis

Alle Preise sind Abholpreise.

Online einkaufen auf SEGMUELLER.DE
Folgen auf

UNSERE HEIMTEXTIL-ABTEILUNG.

Kuschelige Kissen, flauschige Handtücher – Wohlfühl-Atmosphäre mit Heimtextilien.

Heimtextil ABTEILUNG

- Schicke und kuschelige Ergänzungen für alle Räume
- Alles von der Wohndecke über Bettwäsche bis zum Badteppich
- Große Vorhang-Abteilung mit Aufmaß-Service
- Breite Palette an Top-Marken
- Erstklassige Beratung durch unsere Fachexperten

Online einkaufen auf
SEGMUELLER.DE
Folgen auf

RACLETTE & FONDUE FÜR GESELLIGE RUNDEN.

1 **Raclette** mit Naturgrillstein, kombinierte Grillplatte, regelbarer Thermostat, 8 Pfännchen, 1.400 Watt, Grillfläche 42x 21 cm. 3872993 2 **Raclette** antihaftbeschichtete Grillfläche mit Keramikbeschichtung, inkl. 8 Pfännchen und Spatel, 1.400 Watt. 3829403

Raclette-Fondue Kombination 2-in-1 für 8 Personen, inkl. 8 antihaftbeschichtete Pfännchen, Fonduegabeln und Spatel, 1.400 Watt. 3814374

Raclettegrill „Mini" antihaftbeschichtete Grillplatte, 4 Pfännchen, B/H/T 40x12x26 cm, 600 Watt. 3814588

Fondue-Set „Luzern" Edelstahl, best. aus: Je 1 Fonduetopf, Spritzschutz, Rechaud, Pastenbrenner und 6 Fonduegabeln. Fonduetopf mit Sandwichboden kann auf jedem herkömmlichen Herd verwendet werden. 3873001

Fondue-Set „Saas Fee" schwarz matt aus emailliertem Gusseisen, best. aus: Fondue Topf inkl. Spritzschutz und Rechaud, 8 Fonduegabeln, Pastenbrenner. 3293722

AUSGEZEICHNET EINGERICHTET!

SEGMÜLLER garantiert nicht nur **beste Qualität zum besten Preis,** unser Traditionsunternehmen ist zudem ein Garant für ein sorgfältig **ausgesuchtes Produktsortiment, herausragenden Kundenservice** und ein **sicheres und bequemes Online-Shopping-Erlebnis.**

Kurzum: Unsere Kunden sind mit SEGMÜLLER besonders zufrieden. Dies bestätigen darüber hinaus unabhängige Organisationen und Institutionen in regelmäßigen Abständen.

All diese Auszeichnungen erfüllen uns mit Stolz und Freude. Überzeugen Sie sich selbst von unseren Leistungen.

Nähere Informationen finden Sie unter: www.segmueller.de/auszeichnungen

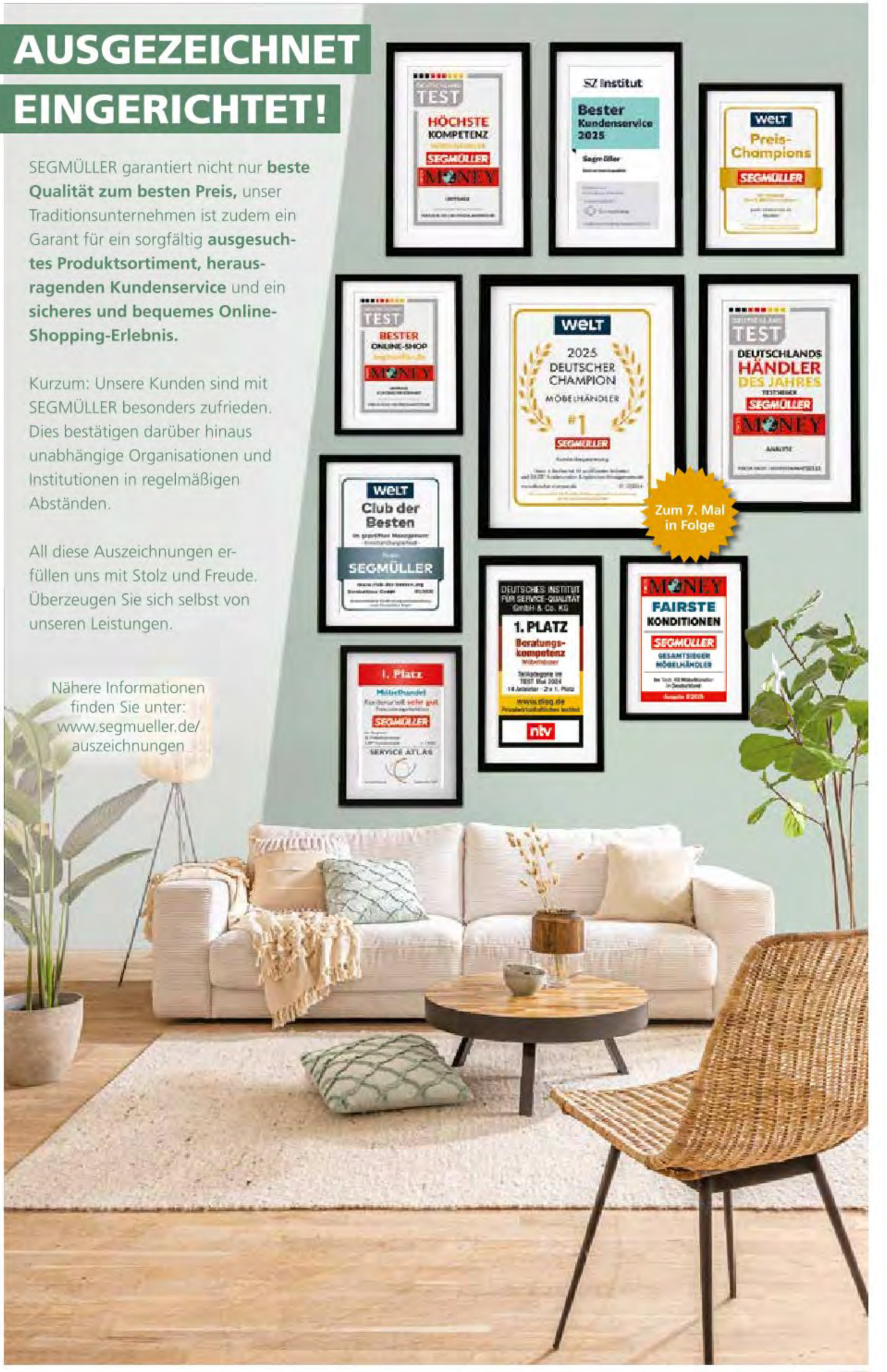

*Unverbindliche Preisempfehlung des Herstellers

Alle Preise sind Abholpreise.

Online einkaufen auf SEGMUELLER.DE
Folgen auf

Fürstenhof

DIE KRÖNUNG ZEITLOSER KOCHKULTUR

Erleben Sie eine herausragende Kollektion an Bestecken, Pfannen, Töpfen, Küchenmessern und Haushaltshelfern, die mit hervorragender Verarbeitung und klarer Linienführung höchsten Ansprüchen an Qualität und stilvoller Optik gerecht wird. Zudem wird mit dem ansprechenden Design der vielzähligen Geschirrserien und Tischsets von Fürstenhof jeder gedeckte Tisch zu einem optischen Highlight.

Schüssel Edelstahl 18/10, in 4 versch. Größen, ab 5,99, z.B. ø 16 cm. 3798834

Geschirrserie „Mia" Bone China Porzellan, weiß, z. B. Kaffeeobertasse, Becher, Müslischale, Frühstücksteller (ohne Abb.) 7.99* **2.99**, Speiseteller, Suppenteller. 3692157

induktionsgeeignet
keramikversiegelt

Servierpfanne „Avignon" in 2 versch. Größen mit Glasdeckel, Edelstahl 18/10, mit Weilburger CK2 Keramikversiegelung, super starker Energiesparboden für optimale Hitzespeicherung und gleichmäßige Wärmeverteilung, ab 39,99 €, z.B. ø 24 cm. 2860731

Servierpfanne Ø 24 cm 79.99*
39.99 ab
Jahrhundert-Angebot

Topf-Set „Oslo" 5-tlg. mit Glasdeckel, Edelstahl 18/10, Messskala innen, super starker Energiesparboden für optimale Hitzespeicherung und gleichmäßige Wärmeverteilung, best. aus: Je 1x Kochtopf ø 16 cm, ø 20 cm, ø 24 cm, Bratentopf ø 20 cm jeweils mit Deckel und Stieltopf hoch ø 16 cm o. Deckel. 2857629

NÜTZLICHE HELFER ZUM KOCHEN, SERVIEREN UND AUFBEWAHREN.

Kombi-Service „Nordic Style" 16-tlg., Steinzeug, mit Reaktivglasur, best. aus: Je 4x Kaffeebecher 300 ml, Frühstücksteller ø 21 cm, Müslischale ø 16,5 cm, Speiseteller ø 27 cm. 3785868

Becher-Set „Bellini" 8-tlg. Glas, best. aus: Je 4x Whiskybecher 215 ml, Longdrinkbecher 300 ml. 3639173

Soufflé-Form 2er-Set, Opalglas, ø/H 13x9 cm. 3827958

SEGMÜLLER

IMMER GÜNSTIGER

ALS IRGENDWO ANDERS!

DAS IST UNSER ANSPRUCH. UND DAS TUN WIR DAFÜR:

- Günstige **Warenbeschaffung, Kosteneffizienz** von A-Z & scharfe **Kalkulation**
- **Keine** künstliche **Verteuerung** für Rabattaktionen
- Ständige **Marktbeobachtung** und **Tiefpreispflege**
- **Tiefpreis-Garantie:** Entdecken Sie ein besseres Angebot, greift unsere Tiefpreis-Garantie. Sie zeigen uns den Nachweis und erhalten **3% Nachlass** auf den Mitbewerberpreis. Sogar bis zu **4 Wochen nach dem Kauf.**

*Unverbindliche Preisempfehlung des Herstellers

Alle Preise sind Abholpreise.

Online einkaufen auf SEGMUELLER.DE
Folgen auf

UNSER KAFFEE- & TEESHOP.

Passendes Zubehör sowie hochwertige Kaffee- und Teesorten für Ihre tägliche Kaffee- oder Tee-Zeremonie.

Aromatische Kaffee-Erlebnisse aus aller Welt.

Erleben Sie mit unseren 16 frischgerösteten Kaffeesorten der familiengeführten Kaffeerösterei DINZLER den vielfältigen und vollmundigen Geschmack aus den Anbaugebieten in Süd- und Mittelamerika, Afrika und Asien.

SEGMÜLLER

KAFFEE & TEE SPEZIALITÄTEN

- Modernste Geräte namhafter Hersteller
- Stilvolle Kaffee- und Tee-Accessoires für die kleine Pause vom Alltag
- Authentisches Café-Feeling für Ihr Zuhause
- Fachkundige Berater vor Ort

Auf der Suche nach einer besonderen Geschenkidee? In unserer Feinkostabteilung werden kulinarische Träume wahr.

Erleben Sie die ganze Welt des Teegenusses.

In unserer Tee-Abteilung erwarten Sie über 50 offenen Sorten. Begeben Sie sich auf eine Reise in das Reich der vielfältigen Düfte aus aller Welt, entdecken Sie die breitgefächerte Auswahl an abgepackten Teesorten sowie das passende Zubehör.

Online einkaufen auf SEGMUELLER.DE
Folgen auf

RUNDUM EINGEDECKT:
VON BRUNCH BIS DINNER.

MEPAL

1 **Servierschale „Silueta“** mit Deckel, Kunststoff, in 2 versch. Farben und Größen, z.B. 4000 ml, ø/H 30x9 cm. 3849569 2 **Frischhaltedose »Easyclip“** 3-tlg., Kunststoff, in versch. Ausführungen, z.B. best. aus: 2x Dose 450ml und 1x 1000 ml. 3741455 24.99* **ab 16.99** 3 **Lunchpot „Ellipse“** in versch. Ausführungen, z.B. schwarz, ø/H 9x12 cm. 3741509 4 **Multischüssel „Cirqula“** rechteckig, Kunststoff, in versch. Ausführungen, z.B. 500 ml, L/B/H 17x12x5 cm. 3741480 5 **Multischüssel „Cirqula“** rund, Kunststoff, in versch. Ausführungen, z.B. 350 ml, L/B/H 13x12x5 cm. 3659940

Aufbewahrungsdosen „Clip & Close“ Glas, in versch. Größen und Ausführungen, z.B. 0,18 Ltr., L/B/H 10x10x7 cm. 3632622

Vorratsgläser in versch. Größen, Glas mit Kunststoffdeckel, z.B. 400 ml, ø/H 9x9 cm. 2851430

Vorratsdosenset 4-tlg., Kunststoff, transparent/grün, in 3 versch. Ausführungen, z.B. best. aus: Je 1x Dose 0,55 Ltr., 0,9 Ltr., 1,5 Ltr. und 2,3 Ltr. 3820390

Vorrats-/Schüttdosenset 15-tlg., Kunststoff, transparent mit schwarzem Deckel, best. aus: Je 3x Dose 1,5 Ltr., B/H/T 14,8x20,3x8,9 cm, 1,0 Ltr., B/H/T 13,4x18,2x7,9 cm, 0,7 Ltr., B/H/T 12x15,9x6,9 cm, 0,5 Ltr., B/H/T 10,8x14x6 cm, 0,3 Ltr., B/H/T 9,6x12,5x5,2 cm. 3861853

Geschirr-Serie „Pumuckl" Porzellan, ab 2.49, z.B. Kaffeeuntertasse, Kaffeeobertasse, Becher , Müslischale, Speiseteller. 3103183

1 **Kinder-Set „Waldtiere"** 3-tlg., Porzellan, best. aus: Je 1x Becher 270 ml, Müslischale ø 16,5 cm, Frühstücksteller ø 19 cm. 3754218 2 **Kinderbesteck „Waldtiere"** 4-tlg., Edelstahl 18/10, hochglanzpoliert, best. aus: Je 1x Messer, Gabel, Löffel, Kaffeelöffel. 3848791 3 **Trinkbecher „Waldtiere"** 3er-Set, Glas, je 205 ml, ø/H 7x10 cm. 3848790 9.99* **5.99** 4 **Tischset „Waldtiere"** Kunststoff, L/B 45x30 cm. 3848789 5.99* **2.99**

Kinderbesteck „Biene Maja" 4-tlg., Cromargan Edelstahl 18/10, poliert. 2978707

*Unverbindliche Preisempfehlung des Herstellers

Alle Preise sind Abholpreise.

Online einkaufen auf SEGMUELLER.DE
Folgen auf

UNSERE BOUTIQUE-ABTEILUNG.

Entdecken Sie unsere vielfältige Auswahl an Wohn- und Haushaltsaccessoires.

Boutique ABTEILUNG

- Die ganze Welt des Geschirrs von Keramik bis Porzellan
- Riesiges Sortiment an Gläsern in allen Formen und Ausführungen
- Zahlreiche Geschenk- und Dekoartikel
- Beeindruckende Markenvielfalt renommierter Hersteller
- Ausgezeichnete Beratung kompetenter Fachexperten

Online einkaufen auf SEGMUELLER.DE Folgen auf

LEUCHTEN-HIGHLIGHTS FÜR DIE KALTE JAHRESZEIT.

1 Pendelleuchte 455.95*
139.99
Jahrhundert-Angebot

2 Stehleuchte 299.-*
119.99
Jahrhundert-Angebot

3 Tischleuchte 103.95*
39.99
Jahrhundert-Angebot

Stehleuchte „Course" Metall, schwarz matt, Kunststoff weiß, dimmbar mit Sensordimmer, Memoryfunktion, inkl. Leuchtmittel LED/1-flg./11 Watt/1150 Lumen, B/H/T ca. 20x145x20 cm. 3597116

128.99*
49.99
Jahrhundert-Angebot

Leuchtenserie „Contura" Metall schwarz, dimmbar mit 3-Stufen Touchdimmer, Memory-Funktion 1 **Pendelleuchte** Tragkraft 8-10kg, inkl. Leuchtmittel LED/4-flg./10,5 Watt/850 Lumen, B/H/T ca. 20x120x105 cm. 3616947 2 **Stehleuchte** Fußschalter, Kabellänge 200cm, Traglast 2x5kg, inkl. Leuchtmittel LED/4-flg./3,5 Watt/61,3 Lumen, B/H/T 20x140x20 cm. 3616942 3 **Tischleuchte** Ablage Traglast 10kg, Kabellänge 150cm, inkl. Leuchtmittel LED/2-flg./6,5 Watt/140 Lumen, B/H/T ca.15x26x15 cm. 3616941

142.99*
69.99
Jahrhundert-Angebot

Pendelleuchte „Smash" Metall schwarz matt, Glas weiß, 3000+4000+5000+6500K, 4-fach dimmbar mit Touchdimmer, inkl. Leuchtmittel LED/1-flg./18 Watt/1980 Lumen, B/H/T ca. 100x150x12 cm. 3689143

159.-*
64.99
Jahrhundert-Angebot

Deckenleuchte „Ritus" Metall schwarz, Kunststoff weiß, 3000K, dimmbar mit 3-Stufen-Dimmer, inkl. Leuchtmittel LED/1-flg./20 Watt/2650 Lumen, Ø/H ca. 39x5 cm. 3713640

84.95*
39.99
Jahrhundert-Angebot

Deckenleuchte „Iven" Metall schwarz, Kunststoff weiß, dimmbar mit 3-Stufen Dimmer, inkl. Leuchtmittel LED/1-flg./24 Watt/1200 Lumen, B/H/T ca. 65x6x34 cm. 3743911

Leuchtenserie „Popsicle" Metall schwarz, Glas rauchfarben 1 **Pendelleuchte** exkl. Leuchtmittel G9/10-flg./3 Watt/245 Lumen, B/H/T ca. 86x120x15 cm. 3741606 2 **Stehleuchte** Fußschalter, exkl. Leuchtmittel G9/7-flg./3 Watt/245 Lumen, B/H/T ca. 35x155x35 cm. 3741620 3 **Tischleuchte** Schnurschalter, exkl. Leuchtmittel G9/4-flg./3 Watt/245 Lumen, B/H/T ca. 24x48x24 cm. 3741611

349.99*
119.99
Jahrhundert-Angebot

Stehleuchte „Riha" Metall grau matt, Glaskugeln bronze/grün/petrol, Fußtrittschalter, inkl. Leuchtmittel LED/6-flg./3,5 Watt/290 Lumen, B/H/T ca. 28x155x26 cm. 3814566
Tischleuchte Wippschalter am Kabel, inkl. Leuchtmittel LED/4-flg./3,5 Watt/290 Lumen, B/H/T ca. 23x19x48 cm. 3814568 189.99* **59.99**

319.99*
99.99
Jahrhundert-Angebot

Deckenleuchte „Riha" Metall grau, Glaskugeln bronze/grün/petrol, 3000K, inkl. Leuchtmittel G9/6-flg./3,5 Watt/290 Lumen, Ø/H ca. 65x25 cm. 3814563

„Cosma" Metall schwarz matt, Glas rauchfarben 1 **Tischleuchte** exkl. Leuchtmittel E14/1-flg./max. 25 Watt, ø/H ca. 16x25 cm. 3780352 2 **Tischleuchte** exkl. Leuchtmittel E14/1-flg./max. 25 Watt, ø/H ca. 16x47 cm. 3780348 119.99* **39.99**

279.99*
59.99
Jahrhundert-Angebot

Deckenleuchte „Tiril" Metall anthrazit matt, Glas rauchfarben, exkl. Leuchtmittel E27/3-flg./max. 40 Watt, Ø/H ca. 37x20 cm. 3822105

199.99*
69.99
Jahrhundert-Angebot

Pendelleuchte „Lexa" Metall schwarz matt, Glas amber, exkl. Leuchtmittel E27/3-flg./max. 25 Watt, Ø/H ca. 35x120 cm. 3840317

209.99*
64.99
Jahrhundert-Angebot

Deckenleuchte „Lexa" Metall schwarz matt, Glas amber, exkl. Leuchtmittel E27/3-flg./max. 25 Watt, Ø/H ca. 35x22 cm. 3840324

Stehleuchte „Lumina" Metall schwarz matt, Glas chrom bedampft, Fußschalter, Kabellänge 150 cm, exkl. Leuchtmittel E14/3-flg./max. 40 Watt, B/H/T ca. 71x200x68 cm. 3765852

*Unverbindliche Preisempfehlung des Herstellers

Alle Preise sind Abholpreise.

Online einkaufen auf SEGMUELLER.DE
Folgen auf

STRAHLENDES DUO: HOLZ & METALL.

359.99*
129.99
Jahrhundert-Angebot

Stehleuchte „Forest" MDF holzoptik hell, Schirm beige, Schalter an der Leuchte, exkl. Leuchtmittel E27/1-flg./max. 40 Watt, inkl. Leuchtmittel LED/1-flg./17 Watt/1900 Lumen, B/H/T ca. 27x150x40 cm. 3853023

599.-*
269.-
Jahrhundert-Angebot

Pendelleuchte „Chile Up" Metall schwarz/Echtstein, Massivholz Eiche geölt, Touchdimmer, höhenverstellbar, 3.000K, inkl.Leuchtmittel LED/1-flg./16 Watt/1980 Lumen LED/1-flg./20 Watt/2400 Lumen, B/H/T ca. 7x160x118 cm. 3829444

1
240.-*
99.99
Jahrhundert-Angebot

2
19.99*
9.99
Jahrhundert-Angebot

1 **Deckenleuchte „Boho"** Metall/Kunststoff weiß, Stoffschirm beige, Magnetbefestigung, exkl. Leuchtmittel E27/4-flg./max. 25 Watt, Ø/H ca. 48x14 cm. 3701366 2 **Tischleuchte „Luci"** Keramik Holz, Stoff beige, Schnurschalter, exkl. Leuchtmittel E14/1-flg./max. 40 Watt, Ø/H ca. 14x23 cm. 3687670

Nachhaltig zertifiziert! (A)

370.-*
159.99
Jahrhundert-Angebot

Pendelleuchte „Boho" Eichenholz geölt, Stoffschirme beige, exkl. Leuchtmittel E27/3-flg./max. 40 Watt, B/H/T ca. 100x120x25 cm. 3701358

Nachhaltig zertifiziert! (A)

260.-*
119.99
Jahrhundert-Angebot

Strahler „Boho" Eichenholz geölt, Metall schwarz, Stoffschirme beige, exkl. Leuchtmittel E27/4-flg./max. 25 Watt, B/H/T ca. 90x25x13 cm. 3701375

Nachhaltig zertifiziert! (A)

205.-*
89.99
Jahrhundert-Angebot

Strahler „Boho" Eichenholz geölt, Stoffschirme beige, exkl. Leuchtmittel E27/3-flg./max. 25 Watt, B/H/T ca. 67x25x13 cm. 3701370

Nachhaltig zertifiziert! (A - I)

Nähere Informationen zu den Nachhaltigkeitssiegeln unter www.segmueller.de/nachhaltigkeitssiegel

A

279.-*
139.99
Jahrhundert-Angebot

Pendelleuchte „Boyal"
Metall schwarz, Holz braun, Kunststoff weiß, dimmbar mit LED-Dimmer, inkl. Leuchtmittel LED/2-flg./12,5 Watt/1800 Lumen LED/1-flg./15,5 Watt/2250 Lumen, B/H/T ca. 101x110x40 cm. 3633352

369.-*
179.99
Jahrhundert-Angebot

Stehleuchte „Argentina"
Massivholz Eiche geölt, Metall schwarz matt, stufenlos dimmbar mit Touchdimmer, Memory-Funktion, inkl. Leuchtmittel LED/1-flg./11 Watt/950 Lumen, B/H/T ca. 20x150x20 cm. 3657707

Deckenleuchte „Rainer" Metall holzoptik, Kunststoff weiß, inkl. Fernbedienung zum Dimmen und Einstellen der Farbtemperatur, inkl. Leuchtmittel LED/1-flg./48 Watt/3100 Lumen, Ø/H ca. 60x10 cm. 3622541

249.99*
99.99
Jahrhundert-Angebot

Deckenleuchte „Panama"
Massivholz Eiche, Stahl, CCT-Einstellung, inkl. Fernbedienung zum Dimmen und Einstellen der Farbtemperatur, inkl. Leuchtmittel LED/2-flg./20 Watt/2200 Lumen, B/H/T 56x7x75 cm. 3470634

479.-*
229.-
Jahrhundert-Angebot

Deckenleuchte „Harper"
Metall schwarz matt/Holzdekor, dimmbar über den Lichtschalter, inkl. Leuchtmittel LED/1-flg./30 Watt/4000 Lumen, B/H/T ca. 65x7x34 cm. 3709676

201.99*
74.99
Jahrhundert-Angebot

430.-*
199.99
Jahrhundert-Angebot

Stehleuchte „Boho" Eichenholz geölt, Stoffschirm beige, exkl. Leuchtmittel E27/1-flg./max. 60 Watt, Ø/H 50x154 cm. 3701385

310.-*
129.99
Jahrhundert-Angebot

Pendelleuchte „Trabo Beris" Kieferholz braun gebeitzt, Metall schwarz, exkl. Leuchtmittel E27/5-flg./max. 60 Watt, B/H/T ca. 115x150x19 cm. 3701394

*Unverbindliche Preisempfehlung des Herstellers

Alle Preise sind Abholpreise.

Online einkaufen auf SEGMUELLER.DE
Folgen auf

MODERNE LEUCHTEN-DESIGNS AUS METALL.

Leuchtenserie „Emanda" Metall schwarz, Kunststoff weiß 1 **Pendelleuchte** 3000K, dimmbar am Wandschalter, inkl. Leuchtmittel LED/1-flg./40 Watt/2530 Lumen, B/H/T ca. 20x200x120 cm. 3824590 2 **Stehleuchte** 3000K, Fußdimmer, inkl. Leuchtmittel LED/1-flg./28,5 Watt/1470 Lumen, Ø/H ca. 25x144 cm: 3824584 3 **Tischleuchte** 3000K, Schnurdimmer, inkl. Leuchtmittel, LED/1-flg./13 Watt/570 Lumen, B/H/T ca. 18x44x18 cm. 3824582 69.-* **34.99** 4 **Deckenleuchte** dimmbar am Wandschalter, inkl. Leuchtmittel LED/1-flg./12,5 Watt/870 Lumen, B/H/T ca. 13,5x18,5x41,5 cm. 3824587

Deckenleuchte „Caya" Metall/Aluminium gebürstet, Kunststoff weiß, dimmbar über Wandschalter, inkl. Leuchtmittel LED/1-flg./58 Watt/6800 Lumen, Ø/H ca. 50x9 cm. 3710582

Deckenleuchte „Albany" Aluminium nickel matt, Kunststoff weiß, 2700-6500K, Memory-Funktion, inkl. Fernbedienung zum Dimmen, inkl. Leuchtmittel LED/1-flg./37 Watt/4300 Lumen, B/H/T ca. 100x8x28 cm. 3822295

Deckenleuchte „Iven" Metall stahl; Kunststoff weiß, Ring schwenkbar, inkl. Leuchtmittel LED/1-flg./20 Watt/850 Lumen, L/B/H ca. 37x26x8 cm. 3632181

Deckenleuchte „Indira" Metall nickel matt, up and down Beleuchtung, dimmbar über den Lichtschalter, inkl. Leuchtmittel LED/1-flg./28 Watt/3500 Lumen, B/H/T ca. 345x6x58 cm. 3558511

Pendelleuchte „Avesta" Metall nickel matt, Kunststoff weiß, CCT-Einstellung, stufenlos dimmbar mit Touchdimmer, inkl. Leuchtmittel LED/1-flg./46 Watt/5800 Lumen, B/H/T ca. 150x6x150 cm. 3754448

1 **Deckenleuchte „Meo"** Metall titanfarbig, 3000K, inkl. Leuchtmittel LED/1-flg./15 Watt/1800 Lumen, ø/H ca. 40x15 cm. 3822652 2 **Deckenleuchte „Gale"** Metall nickel matt, Kunststoff weiß, dimmbar über den Lichtschalter, inkl. Leuchtmittel LED/1-flg./50 Watt/7000 Lumen, B/H/T ca. 80x14x65 cm. 3557567 3 **Deckenleuchte „Yuki"** Metall stahl, Acryl weiß, inkl. Ferbedienung zum Dimmen und Einstellen der Farbtemperatur, inkl. Wippschalter, getrennt schaltbar, Sternfläche separat dimmbar, inkl. Leuchtmittel LED/1-flg./48 Watt/2840 Lumen, B/H/T ca. 66x5x50 cm. 3631037

Deckenleuchte „Baxley" Metall/Kunststoff nickel, Kunststoff weiß, mit Switchdimmer, Memoryfunktion, inkl. Leuchtmittel LED/1-flg./44 Watt/4100 Lumen, B/H/T ca. 115x6x12 cm. 3805352

Deckenleuchte „Paan" Kunststoff weiß/Metall stahl; CCT-Einstellung 2700-5000K, Memory-Funktion/getrennt schaltbar, inkl. Fernbedienung zum Dimmen und, Einstellen der Farbtemperatur, inkl. Leuchtmittel LED/1-flg./38 Watt/4000 Lumen LED/1-flg./7,5 Watt/900 Lumen, B/H/T ca. 82x13x50 cm. 3702179

„Monza" Metall nickel matt, dimmbar mit Sensordimmer, Memory-Funktion **Stehleuchte** inkl. Leuchtmittel LED/1-flg./12 Watt/1400 Lumen, B/H/T ca. 25x145x50 cm. 3620288 **Tischleuchte** inkl. Leuchtmittel LED/1-flg./12 Watt/1400 Lumen, B/H/T ca. 19x57x46 cm. 3620291

*Unverbindliche Preisempfehlung des Herstellers

Alle Preise sind Abholpreise.

Online einkaufen auf SEGMUELLER.DE
Folgen auf

JOOP!

Design trifft Eleganz

Leuchten von JOOP! vereinen zeitlose Formen mit luxuriösem Flair. Ob als Pendel-, Tisch- oder Stehleuchte – jedes Modell setzt ein stilvolles Statement und bringt moderne Wohnräume zum Strahlen.

1 **Pendelleuchte „Round Lights B"** Metall schwarz, Textil weiß, exkl. Leuchtmittel E27/3-flg./max. 40 Watt, B/H/T ca. 21x110x103 cm. 3626287 2 **Stehleuchte „Round Lights B."** Metall schwarz, Textil weiß, exkl. Leuchtmittel E27/1-flg./max. 40 Watt, ø/H ca. 30x146 cm. 3626285 3 **Tischleuchte „Round Lights B."** Metall schwarz, Textil weiß, exkl. Leuchtmittel E27/1-flg./max. 40 Watt, ø/H ca. 21x52 cm. 3626284 329.-* **149.99** 4 **Akkutischleuchte „Move Lights"** Kunststoff weiß, Stahl anthrazit, grau oder sandfarben, IP44, 3000K, dimmbar mit Touchdimmer, inkl. USB-Ladekabel (ohne Netzteil), inkl. Leuchtmittel LED/1-flg./2,7 Watt/290 Lumen, ø/H ca. 16x29 cm. 3809773, 3809786, 3809783, 3809763

Neuhaus

PURE®

Licht in seiner klarsten Form

PURE steht für reduziertes Design und maximale Wirkung. Die minimalistischen Leuchten fügen sich harmonisch in moderne Wohnkonzepte ein und schaffen mit ihrer klaren Linienführung eine ruhige, stilvolle Atmosphäre.

10 Jahre Garantie

15 Jahre Serviceoption

Genormte Technik

Deutsches Design

Index Ra ≥ 90

Ausgezeichnete und natürliche Farbwiedergabe – wie Sonnenlicht in Ihren vier Wänden.

1 **Pendelleuchte „PURE-Motion"** Aluminium grau, aluminium, messing matt oder Eiche geölt, Kunststoff weiß, Memory-Funktion, dimmbar mit Touchdimmer, Up-/Downlight getrennt schaltbar, inkl. Leuchtmittel LED/2-flg./45 Watt/2100 Lumen, B/H/T ca. 120x120x5 cm. 3790264, 3790258, 3790256, 3790253 2 **Pendelleuchte „PURE-E-Loop"** Metall schwarz matt strukturiert, Holz Akzent Eiche geölt, mit Fernbedienung zum Dimmen, Einstellen der Farbtemperatur (2.700-5.000 Kelvin), Veränderung der Höhe, inkl. Leuchtmittel LED/2-flg./50 Watt/1500 Lumen, Ø/H ca. 50x350 cm. 3824550 4 **Pendelleuchte „PURE-Moto-Rise"** Metall grau/schiefer/Acryl weiß, Mit Fernbedienung zum Dimmen und Einstellen der Farbtemperatur (2.700 bis 5.000 Kelvin) und Veränderung der Breite und Höhe, inkl. Leuchtmittel LED/3-flg./45 Watt/1900 Lumen B/H/T ca. 8x240x200 cm. 3824558

*Unverbindliche Preisempfehlung des Herstellers

Alle Preise sind Abholpreise.

Online einkaufen auf SEGMUELLER.DE
Folgen auf

UNSERE LEUCHTEN-ABTEILUNG.

Spot on für unser sensationelles Leuchten-Sortiment!

Leuchten ABTEILUNG

- Riesige Leuchtenauswahl auf rund 1.000 m²
- Von klassisch bis topmodern: Topaktuelle Leuchten-Trends für alle Wohnräume
- Neueste Technologien bis hin zu Smart-Home-Lösungen
- Viele Artikel sofort zum Mitnehmen
- Beste Fachberatung bis hin zu individuell erstellten Lichtkonzepten

Online einkaufen auf SEGMUELLER.DE
Folgen auf

KABELLOSE LEUCHTEN-HIGHLIGHTS.

sompex design for life

109.-*
44.99 je
Jahrhundert-Angebot

Akku-Tischleuchte „Flower" Aluminium olivgrün, sandfarben, weiß oder schwarz, IP44, 2700 Kelvin, Memoryfunktion, mit Tastdimmer, inkl. Ladestation, inkl. Leuchtmittel LED/1-flg./1 Watt/120 Lumen, Ø/H ca. 12x30 cm. 3821268, 3821270, 3821272, 3821275

92.99*
49.99 je
Jahrhundert-Angebot

Akku-Stehleuchte „Jeff" Metall Coffee, schwarz oder weiß, Tastdimmer, in 4 Höhen montierbar, Akku betrieben, inkl.USB-Kabel, Betriebsdauer 5-6h, inkl. Leuchtmittel LED/1-flg./2 Watt/250 Lumen, Ø/H ca. 25x147 cm. 3841387

89.95*
24.99 je
Jahrhundert-Angebot

Akku-Wandleuchte „Akku-Chia" Kunststoff/Metall sandfarben, anthrazit oder weiß, Akkubetrieben, bis zu 4 St. Laufzeit, inkl.Fernbedienung zum Dimmen, mit Ladekabel (ohne Netzstecker), inkl. Leuchtmittel LED/2-flg./ 2 Watt/100 Lumen, B/H/T ca. 9x9x12 cm. 3843222, 3841731, 3841731

34.99*
9.99 je
Jahrhundert-Angebot

Akku-Tischleuchte „Vannie I" Metall/Kunststoff in 12 verschiedenen Farben, IP54, 3000K-5000K, stufenlos dimmbar mit Touchdimmer, inkl. USB-Ladekabel (ohne Netzstecker), inkl. Leuchtmittel LED/1-flg./3 Watt/200 Lumen, Ø/H ca. 11x36 cm. 3840281

119.-*
89.99 ab
Jahrhundert-Angebot

Getränkekühler „Synergy" Aluminium gebürstet, Kunststoff weiß, Stufenschaltung, inkl. Bluetooth-Lautsprecher (8W, Stereo-Funktion möglich, Koppelbar mit Lampen der Serie S 2.0, Akkulaufzeit ca. 10 Stunden, auch als Pflanzgefäß nutzbar, Fassungsvermögen: 4,8 Liter, inkl. Leuchtmittel LED/1-flg./0,5 Watt, Synergy 35: Ø/H ca. 24x41 cm. 3684011 Synergy 50: Ø/H ca. 31x56 cm. 3684013 159.-* **124.99** Synergy 65: Ø/H ca. 41x71 cm. 3684014 199.-* **159.99**

*Unverbindliche Preisempfehlung des Herstellers

Friedberg
Augsburger Str. 11-15, 86316 Friedberg, Tel.: 0821/6006-0

Parsdorf
Heimstettener Str. 10, 85599 Parsdorf, Tel.: 089/90053-0

Öffnungszeiten
Mo bis Fr: 10:00 bis 20:00 Uhr
Samstag: 09:30 bis 20:00 Uhr

Segmüller Einrichtungshaus der Hans Segmüller Polstermöbelfabrik GmbH & Co. KG · Münchner Straße 35 · 86316 Friedberg · Alle Maße sind ca.-Angaben. Alle Preise sind Abholpreise. Abgabe nur in haushaltsüblichen Mengen. 2510FH_FP-B Promotion Team Friedberg. Preise gültig bis 09.11.2025.

~~4.99**~~
2.99
Jahrhundert-Angebot

Teelichter 100er-Set Paraffin/ Aluminium, Brenndauer ca. 4 Std., 3767861

EINRICHTEN • WOHLFÜHLEN • SEIT 1925

SEGMÜLLER